

# 衛生福利部國民健康署

守護健康

衛生福利部  
國民健康署

## 「112-113 年度預防保健暨戒菸服務整合系統功能擴增暨維護案」

### 使用者操作手冊

## 目錄

|                                  |     |
|----------------------------------|-----|
| 壹、 系統使用環境建議說明.....               | 3   |
| 貳、 系統功能架構.....                   | 4   |
| 參、 醫療院所預防保健暨戒菸服務整合系統功能操作說明 ..... | 6   |
| 一、 功能區.....                      | 6   |
| 二、 內容區.....                      | 31  |
| 三、 帳號服務區.....                    | 39  |
| 四、 預保相關服務區.....                  | 76  |
| 五、 子系統帳號簽入區.....                 | 79  |
| 六、 篩檢資格查詢區.....                  | 81  |
| 七、 智慧客服.....                     | 95  |
| 肆、 客服資訊.....                     | 103 |

## 圖目錄

- 圖 1、【醫療院所預防保健暨戒菸服務整合系統】網站介面（尚未登入） .....5
- 圖 2、【醫療院所預防保健暨戒菸服務整合系統】網站介面（已登入） .....5

## 壹、系統使用環境建議說明

本系統程式開發係建置在 Web-based 架構上，可於 Windows、iOS、Android、Linux 等作業系統下，透過 IE11+、Firefox、Chrome、Safari、Opera 等不同瀏覽器來操作系統。

系統執行建議需求：

- ◆ 處理器：8 核心以上
- ◆ 記憶體：16 GB 以上
- ◆ 顯示介面：內顯以上
- ◆ 硬碟：320GB SATA HDD 或 SSD 以上
- ◆ 作業系統：Windows 10 64 位元以上
- ◆ 網際網路速度：下行 20Mbps / 上行 5Mbps 以上
- ◆ 瀏覽器：IE11+、Firefox、Chrome、Safari、Opera 等具支援 jQuery、CSS3 及 HTML5 的瀏覽器。

## 貳、系統功能架構

【醫療院所預防保健暨戒菸服務整合系統】共分為七大區塊，包含「功能區」、「內容區」、「帳號服務區」、「預保相關服務區」、「子系統帳號簽入區」、「篩檢資格查詢區」及「智慧客服」。

- ◆ 功能區：提供本系統各功能選單及下方有顯示累積總瀏覽數、今日總瀏覽數、目前線上人數。
- ◆ 內容區：以頁籤的方式呈現公告事項及聯絡窗口等，公告事項分為補正作業通知及系統公告兩個區塊，跑馬燈放在內容區的上緣。
- ◆ 帳號服務區：提供本系統使用者，各項帳號相關功能之選單。
- ◆ 預保相關服務區：提供本系統使用者，可透過此功能下載「預防保健服務補正清單」。
- ◆ 子系統帳號簽入區：由此介面選取連結至已綁定之各業務子系統網站介面。
- ◆ 篩檢資格查詢區：提供本系統使用者，可透過此功能查詢民眾「預防保健篩檢資格」。
- ◆ 智慧客服：提供本系統使用者，可透過此功能查詢本系統相關問題。

圖 1、【醫療院所預防保健暨戒菸服務整合系統】網站介面（尚未登入）

圖 2、【醫療院所預防保健暨戒菸服務整合系統】網站介面（已登入）

## 參、醫療院所預防保健暨戒菸服務整合系統功能操作說明

### 一、功能區

#### (一) Q&A

|             |   |
|-------------|---|
| <p>功能說明</p> | <p>使用者操作【醫療院所預防保健暨戒菸服務整合系統】遇上問題時，可透過「Q&amp;A」查詢，查閱說明內文且解決問題。</p>  |
| <p>操作說明</p> | <p>1.於「新手指南」選單點選「Q&amp;A」，進入「Q&amp;A」功能畫面。</p>  <p>2.進入「Q&amp;A」畫面後，請點選欲查看項目，內文正常顯示。</p>  <p>回上頁</p> |

### 3. 按下回上頁按鈕，回到「Q&A」列表。

目前位置：Q&A

## Q&A

| 系統  | 問題分類   | 標題        | 發佈日期       |
|---|--------|-----------|------------|
| 整合系統  | 系統功能問題 | 我有婦幼相關問題。 | 2022-09-05 |
| 問題說明  |        |           |            |
| 1. 孕產婦、婦女、嬰幼兒：(02)2559-1971#01。<br>2. 早產兒居家照護計畫：(02)2559-1971#02。<br>3. 全國遺傳：(02)2522-0624。 |        |           |            |

**回上頁**

**新手指南**

- Q&A
- 新手上路
- 下載專區

**其他服務**

- 公告事項

目前位置：Q&A

## Q&A

分類查詢： 請選擇分類  問題查詢： 請輸入關鍵字

| 分類     | 系統   | 標題                   | 標題         |
|--------|------|----------------------|------------|
| 系統功能問題 | 整合系統 | 我有婦幼相關問題。            | 2022-09-05 |
| 系統功能問題 | 整合系統 | 我有戒菸管理窗口暨相關資訊系統相關問題。 | 2022-09-05 |

**服務登入**

**帳號服務**

- 忘記密碼
- 帳號申請
- 申請進度查詢

### 4. 依查詢條件篩選「Q&A」項目，可正常查詢。

**新手指南**

- Q&A
- 新手上路
- 下載專區

**其他服務**

- 公告事項
- 活動詳情
- 相關連結

目前位置：Q&A

## Q&A

分類查詢： 請選擇分類  問題查詢：

| 分類        | 系統   | 標題  | 標題         |
|-----------|------|---|------------|
| 系統功能問題    | 整合系統 | 我有癌症篩檢追蹤相關問題。                                 | 2022-09-05 |
| 帳號與權限相關問題 | 整合系統 | 點選「帳號登入」進入癌症篩檢追蹤整合系統時，出現「帳號被鎖定」之類的訊息，沒辦法進入系統。 | 2022-09-05 |
| 系統功能問題    | 整合系統 | 在癌症篩檢追蹤整合系統內，點擊功能選單中的「大乳口系統」沒有反應。             | 2022-09-05 |

**服務登入**

**帳號服務**

- 忘記密碼
- 帳號申請
- 申請進度查詢

5.點選欲查看項目，內文正常顯示。若內文中有相對應之教材，點選後也可正常提供檔案下載。

目前位置：Q&A

分類查詢：教育訓練 問題查詢：請輸入關鍵字 查詢

| 分類   | 系統   | 標題     | 標題         |
|------|------|--------|------------|
| 教育訓練 | 整合系統 | 教育訓練課程 | 2020-09-29 |

« 上一頁 下一頁 »

目前位置：Q&A

系統 問題分類 標題 發佈日期

|      |      |        |            |
|------|------|--------|------------|
| 整合系統 | 教育訓練 | 教育訓練課程 | 2020-09-29 |
|------|------|--------|------------|

問題說明

教育訓練課程

檔案下載

- 教育訓練課程-教育訓練課程-中區.pdf
- 教育訓練課程-教育訓練課程-北區.pdf

回上頁

教育訓練課程-中區.pdf

(二) 新手上路

|             |   |
|-------------|---|
| <p>功能說明</p> | <p>供使用者查閱及下載有關【醫療院所預防保健暨戒菸服務整合系統】相關系統說明及操作教材。</p>   |
| <p>操作說明</p> | <p>1.於「新手指南」選單點選「新手上路」，進入「新手上路」功能畫面。</p>  <p>2.進入「新手上路」畫面後，點選欲查看項目，即可呈現相關說明文件，可正常查閱及下載。</p>  |

3.回到「新手上路」列表，依查詢條件篩選「新手上路」項目，可正常查詢。

目前位置：新手上路

**新手指南**

- Q&A
- 新手上路
- 下載專區

**其他服務**

- 公告事項
- 活動詳情
- 相關連結

**新手上路**

分類查詢：請選擇分類 輸入關鍵字：帳號申請 查詢

| 系統   | 分類   | 檔案   | 發佈日期       |
|------|------|--|------------|
| 整合系統 | 帳號申請 | 醫療院所預防保健暨戒菸服務整合系統-管理者、一般使用者帳號申請、停用操作方式<br>整合系統-管理者帳號申請、停用.pdf<br>整合系統-一般使用者帳號申請、停用.pdf<br>整合系統-帳號如何申請、管理.pdf | 2020/10/19 |

服務登入

帳號服務

- 忘記密碼
- 帳號申請
- 申請進度查詢

(三) 下載專區

|             |   |
|-------------|---|
| <p>功能說明</p> | <p>供使用者查閱及下載有關【醫療院所預防保健暨戒菸服務整合系統】相關系統說明及操作教材。</p>   |
| <p>操作說明</p> | <p>1.於「新手指南」選單點選「下載專區」，進入「下載專區」功能畫面。</p>  <p>2.進入「下載專區」畫面後，點選欲查看項目，即可呈現相關說明文件，可正常查閱。</p>  <p>附件 1、成人預防保健服務 B、C 型肝炎篩檢紀錄資訊權使用同意書</p> <p>_____ (醫事服務機構)成人預防保健服務 B、C 型肝炎篩檢紀錄資訊權使用同意書</p> <p>本醫事服務機構為提供成人預防保健服務 B、C 型肝炎篩檢(以下簡稱成健 B、C 型肝炎篩檢)需要，於民眾簽署書面同意書之有效期限內，自衛生福利部國民健康署(以下稱國健署)依「醫事服務機構辦理預防保健服務注意事項」相關規定建置之成健 B、C 型肝炎篩檢系統下載民眾成健 B、C 型肝炎篩檢紀錄資訊，並同意格遵下列各事項：</p> <p>一、本醫事服務機構同意遵守『個人資料保護法』及相關法令之規定。</p> <p>二、本醫事服務機構已於機構內建置資訊安全管理系統，並符合資安查檢表各項標準。</p> <p>三、資訊檔資料僅於該民眾就診時，供提供成健 B、C 型肝炎篩檢需要查詢比對使用，絕不將該項資料另移作其他目的使用。且負責監督其遵守本同意書應遵守事項，本醫事服務機構並願意負連帶賠償責任。</p> <p>四、使用成健 B、C 型肝炎篩檢紀錄資訊檔時，不因任何理由侵犯個人隱私權。</p> <p>五、下載之資訊於民眾完成篩檢後，應即將該下載資訊銷毀。但下載之資訊，已列入病歷者，不在此限。</p> |

3. 回到「下載專區」列表，依查詢條件篩選「下載專區」項目，可正常查閱及下載。

目前位置：下載專區

分類查詢： 請選擇系統 請選擇分類 輸入關鍵字： B、C型肝炎篩檢資格 查詢

| 所屬系統   | 所屬分類 | 檔案  | 日期         |
|--------|------|---|------------|
| 成人預防保健 | 安裝元件 | 成人預防保健及B、C型肝炎篩檢資格查詢API_範例及程式<br>成人預防保健及BC型肝炎篩檢資格查詢API_範例及程式(20210204更新).zip | 2020/10/19 |

(四) 公告事項

|             |  |
|-------------|--|
| <p>功能說明</p> | <p>1. 公告【預防保健服務補正作業】消息。(登入後才可使用)<br/>2. 公告【醫療院所預防保健暨戒菸服務整合系統】、【婦幼健康管理整合系統】及【醫事機構戒菸服務系統】消息。</p>   |
| <p>操作說明</p> | <p>1.於「其他服務」選單點選「公告事項」，進入「公告事項」功能畫面。</p>  <p>2.進入「公告事項」畫面後，點選欲查看項目，即可顯示相關說明。</p>  |

**新手指南**

- Q&A
- 新手上路
- 下載專區

**其他服務**

- 公告事項
- 活動詳情
- 相關連結

目前位置：公告事項

### 公告事項

| 系統   | 分類 | 標題  | 發佈日期       |
|------|----|---|------------|
| 整合系統 | 公告 | 本系統於112年08月31日(四)中午12點至晚上21點，進行系統更新及維護作業，請避開前述時段使用系統。 | 2023/08/29 |

親愛的使用者您好：

為優化系統服務，本系統將於112年08月31日(四)中午12點至晚上21點進行系統更新及維護作業，屆時可能會造成服務多次短暫中斷之情形，請盡量避開前述時段使用系統，工程若提前完工，將提早恢復相關系統服務，造成您的不便，敬請見諒。

[回上頁](#)

**服務登入**

**帳號服務**

- 忘記密碼
- 帳號申請
- 申請進度查詢

目前線上人數：3  
 今日總瀏覽數：2742  
 累積總瀏覽數：5566558  
 更新時間：2023/8/31 上午 03:00:00

3. 按下回上頁按鈕，回到「公告事項」列表。

**新手指南**

- Q&A
- 新手上路
- 下載專區

**其他服務**

- 公告事項
- 活動詳情
- 相關連結

目前位置：公告事項

### 公告事項

| 系統   | 分類 | 標題  | 發佈日期       |
|------|----|---|------------|
| 整合系統 | 公告 | 本系統於112年08月31日(四)中午12點至晚上21點，進行系統更新及維護作業，請避開前述時段使用系統。 | 2023/08/29 |

親愛的使用者您好：

為優化系統服務，本系統將於112年08月31日(四)中午12點至晚上21點進行系統更新及維護作業，屆時可能會造成服務多次短暫中斷之情形，請盡量避開前述時段使用系統，工程若提前完工，將提早恢復相關系統服務，造成您的不便，敬請見諒。

[回上頁](#)

**服務登入**

**帳號服務**

- 忘記密碼
- 帳號申請
- 申請進度查詢

目前線上人數：3  
 今日總瀏覽數：2742  
 累積總瀏覽數：5566558  
 更新時間：2023/8/31 上午 03:00:00

4. 回到「公告事項」列表，可依查詢條件篩選「公告事項」項目。

**新手指南**

- Q&A
- 新手上路
- 下載專區

**其他服務**

- 公告事項
- 活動詳情
- 相關連結

目前位置：公告事項

### 公告事項

分類查詢：

| 分類 | 系統   | 標題  | 發佈日期       |
|----|------|---|------------|
| 公告 | 整合系統 | 本系統於112年08月31日(四)中午12點至晚上21點，進行系統更新及維護作業，請避開前述時段使用系統。   | 2023/08/29 |
| 公告 | 整合系統 | 本系統於112年09月06日(三)中午12點30分至下午1點30分，進行系統維護作業，請避開前述時段使用系統。 | 2023/08/22 |
| 公告 | 整合系統 | 請各醫療院所於提供癌症篩檢服務前，確認服務對象是否持有重大傷病證明。                      | 2023/08/09 |

分類查詢：

| 分類 | 系統   | 標題             | 發佈日期       |
|----|------|----------------|------------|
| 公告 | 整合系統 | 請檢資格查詢，操作注意事項。 | 2019/04/25 |

Hello,

上次登入時間：  
2023/08/28  
下午 04:45:03

個人資料  
 站內訊息 973

目前線上人數：3  
 今日總瀏覽數：2742  
 累積總瀏覽數：5566558  
 更新時間：2023/8/31 上午 03:00:00

5.登入後，頁面顯示【預防保健服務補正作業通知】。

醫療院所預防保健暨戒菸服務整合系統  
(原醫療院所預防保健暨戒菸服務單一入口系統)

目前位置：公告事項

**補正作業通知**

| 系統     | 標題   | 發佈日期       |
|--------|--|------------|
| 成人預防保健 | 111年7-12月「成人預防保健」補正作業自112年10月1日-112年10月31日執行 | 2023/10/01 |

公告事項

| 分類 | 系統別    | 標題  | 發佈日期       |
|----|--------|---|------------|
| 公告 | 煙幼健康整合 | 低(含極低)出生體重兒童國家照護計畫-全國網絡醫院、轉介合作醫院名單及計畫窗口聯繫資訊   | 2023/11/23 |
| 公告 | 整合系統   | 「醫療院所預防保健暨戒菸服務整合系統」、「煙幼健康管理整合系統」及「醫事機構戒菸服務系統」於112年12月01日(五)中午12點30分至下午1點30分，進行系統維護作業，請避開前述時段使用系統。 | 2023/11/20 |
| 公告 | 戒菸服務   | 公告更新本署戒菸服務補助計畫之「戒菸輔助用藥品項與補助金額」，自公告日起生效。   | 2023/11/14 |
| 公告 | 整合系統   | 醫事服務機構煙癮預防保健服務注意事項問答集(112年11月3日修正)。   | 2023/11/14 |
| 公告 | 煙幼健康整合 | 高風險孕婦112年11月健康署交付名單已於112年11月7日更新(健保申報資料月份為112年08月)。   | 2023/11/07 |

6.點選欲查看項目之標題，即可顯示相關說明。

目前位置：公告事項

**補正作業通知**

| 系統     | 標題   | 發佈日期       |
|--------|--|------------|
| 成人預防保健 | 111年7-12月「成人預防保健」補正作業自112年10月1日-112年10月31日執行 | 2023/10/01 |

公告事項

| 分類 | 系統別    | 標題  | 發佈日期       |
|----|--------|---|------------|
| 公告 | 煙幼健康整合 | 低(含極低)出生體重兒童國家照護計畫-全國網絡醫院、轉介合作醫院名單及計畫窗口聯繫資訊 | 2023/11/23 |

111年7-12月「成人預防保健」補正作業自112年10月1日-112年10月31日執行

回上頁

7. 登入後，【公告事項】將依帳號權限顯示非公開之公告。

**新手指南**

- Q&A
- 新手上路
- 下載專區

**其他服務**

- 公告事項
- 活動詳情
- 意見回饋
- 問卷填寫
- 相關連結

**主題**

版面上 | 版面二

目前線上人數：1  
今日總瀏覽數：2551  
累積總瀏覽數：6097451

目前位置：公告事項

### 公告事項

分類 全部 全部 輸入關鍵字 請輸入要查詢的關鍵字 查詢

| 分類 | 系統別    | 標題  | 發佈日期       |
|----|--------|---|------------|
| 公告 | 婦幼健康整合 | 低(含極低)出生體重兒童照護計畫-全區網絡醫院、轉介合作醫院名單及計畫窗口聯繫資訊   | 2023/11/23 |
| 公告 | 整合系統   | 「醫療院所預防保健暨戒菸服務整合系統」、「婦幼健康管理整合系統」及「警事機構戒菸服務系統」於112年12月01日(五)中午12點30分至下午1點30分，進行系統維護作業，請避開前述時段使用系統。 | 2023/11/20 |
| 公告 | 戒菸服務   | 公告更新本署戒菸服務補助計畫之「戒菸輔助用藥品項與補助標準」，自公告日起生效。   | 2023/11/14 |
| 公告 | 整合系統   | 警事服務機構辦理預防保健服務注意事項問答(112年11月3日修正)。  | 2023/11/14 |
| 公告 | 婦幼健康整合 | 高風險孕產婦112年11月健康署交付名單已於112年11月7日更新(健保申報資料月份為112年08月)。  | 2023/11/07 |
| 公告 | 整合系統   | 自112年10月13日起「婦幼健康管理整合系統」及「警事機構戒菸服務系統」公告將轉移至「醫療院所預防保健暨戒菸服務整合系統」。                                   | 2023/10/13 |
| 公告 | 整合系統   | 本系統「篩檢資格查詢」功能已更新完成，自即日起可使用 Chrome、Edge 等多元瀏覽器查詢   | 2023/09/07 |

Hello,

上次登入時間：  
2023/11/27  
上午 10:59:02

登出

個人資料

站內訊息 228

系統管理設定

**帳號服務**

業務子系統帳號管理

修改密碼

常用系統設定

**預保相關服務**

預防保健服務補正清單下載

8. 登入後，可依「系統別」查詢公告項目。

- (1) 點選「系統別」下拉選項後，點擊「查詢」查詢選擇之系統別。

**新手指南**

- Q&A
- 新手上路
- 下載專區

**其他服務**

- 公告事項
- 活動詳情
- 意見回饋
- 問卷填寫
- 相關連結

**主題**

版面一 | 版面二

目前線上人數：1  
今日總瀏覽數：2551  
累積總瀏覽數：6097451

目前位置：公告事項

### 公告事項

分類查詢：請選擇系統 請選擇分類 輸入關鍵字 請輸入要查詢的關鍵字 查詢

| 分類 | 系統   | 標題   | 發佈日期       |
|----|------|--|------------|
| 公告 | 整合系統 | 本系統「癌症篩檢追蹤成人預防保健戒菸服務」於(三)中午12點30分至下午1點30分，進行系統維護作業，請避開前述時段使用系統 | 2023/08/22 |
| 公告 | 整合系統 | 請各醫療院所於戒菸服務前，確認服務對象是否持有重大傷病                                    | 2023/08/09 |
| 公告 | 整合系統 | 複確診及治療醫療院所帳號申請及注意事項  | 2023/05/31 |
| 公告 | 整合系統 | 【重要】本系統即日起更改網站名稱為「醫療院所預防保健暨戒菸服務整合系統」                           | 2023/03/28 |
| 公告 | 整合系統 | 「戒菸服務收案資格」查詢功能   | 2022/10/03 |
| 公告 | 整合系統 | 自109年9月28日起，調整成健B、C型肝炎檢查年齡為45歲至79歲終身一次(原住民40歲至79歲)             | 2020/09/26 |
| 公告 | 整合系統 | 產生全端，操作注意事項。   | 2019/06/17 |
| 公告 | 整合系統 | 篩檢資格查詢，操作注意事項。   | 2019/04/25 |

Hello,

上次登入時間：  
2023/08/28  
下午 04:45:03

登出

個人資料

站內訊息 973

系統管理設定

**帳號服務**

業務子系統帳號管理

修改密碼

常用系統設定

**預保相關服務**

預防保健服務補正清單下載

(五) 活動詳情

| <p>功能說明</p> | <p>供使用者報名【醫療院所預防保健暨戒菸服務整合系統】相關活動。<br/>(登入後才可使用)</p>   |   |                               |    |      |    |      |   |            |    |      |                                    |            |    |      |                     |            |    |      |                                       |            |    |      |                |            |    |      |  |            |    |      |              |            |    |      |                |            |    |    |    |      |      |      |           |                               |
|-------------|---|---|-------------------------------|----|------|----|------|---|------------|----|------|------------------------------------|------------|----|------|---------------------|------------|----|------|---------------------------------------|------------|----|------|----------------|------------|----|------|--|------------|----|------|--------------|------------|----|------|----------------|------------|----|----|----|------|------|------|-----------|-------------------------------|
| <p>操作說明</p> | <p>1.請使用者於「服務登入」進行登入作業後，至「其他服務」選單點選「活動詳情」，進入「活動詳情」功能畫面。</p>  <p>2.請使用者於「活動詳情」頁面點選「報名」按鈕，進入「報名」功能畫面。</p> <table border="1" data-bbox="539 1019 1252 1384"> <thead> <tr> <th>分類</th> <th>系統</th> <th>標題</th> <th>發佈日期</th> </tr> </thead> <tbody> <tr> <td>公告</td> <td>整合系統</td> <td>本系統於112年09月06日(三)中午12點30分至下午1點30分，進行系統維護作業，請避開前述時段使用系統。</td> <td>2023/08/22</td> </tr> <tr> <td>公告</td> <td>整合系統</td> <td>請各醫療院所於提供癌症篩檢服務前，確認服務對象是否持有重大傷病證明。</td> <td>2023/08/09</td> </tr> <tr> <td>公告</td> <td>整合系統</td> <td>複確診及治療醫療院所帳號申請及注意事項</td> <td>2023/05/31</td> </tr> <tr> <td>公告</td> <td>整合系統</td> <td>【重要】本系統即日起更改網站名稱為「醫療院所預防保健暨戒菸服務整合系統」。</td> <td>2023/03/28</td> </tr> <tr> <td>公告</td> <td>整合系統</td> <td>「戒菸服務收費資格」查詢功能</td> <td>2022/10/03</td> </tr> <tr> <td>公告</td> <td>整合系統</td> <td>自109年9月28日起，調整成健B、C型肝炎檢查年齡為45歲至79歲終身一次(原住民40歲至79歲)</td> <td>2020/09/26</td> </tr> <tr> <td>公告</td> <td>整合系統</td> <td>產生金鑰，操作注意事項。</td> <td>2019/06/17</td> </tr> <tr> <td>公告</td> <td>整合系統</td> <td>篩檢資格查詢，操作注意事項。</td> <td>2019/04/25</td> </tr> </tbody> </table><br><table border="1" data-bbox="539 1579 1252 1680"> <thead> <tr> <th>分類</th> <th>系統</th> <th>標題</th> <th>報名時間</th> </tr> </thead> <tbody> <tr> <td>教育訓練</td> <td>整合系統</td> <td>北、中、南教育訓練</td> <td>2022-09-01<br/> <br/>2022-10-05</td> </tr> </tbody> </table> | 分類  | 系統                            | 標題 | 發佈日期 | 公告 | 整合系統 | 本系統於112年09月06日(三)中午12點30分至下午1點30分，進行系統維護作業，請避開前述時段使用系統。 | 2023/08/22 | 公告 | 整合系統 | 請各醫療院所於提供癌症篩檢服務前，確認服務對象是否持有重大傷病證明。 | 2023/08/09 | 公告 | 整合系統 | 複確診及治療醫療院所帳號申請及注意事項 | 2023/05/31 | 公告 | 整合系統 | 【重要】本系統即日起更改網站名稱為「醫療院所預防保健暨戒菸服務整合系統」。 | 2023/03/28 | 公告 | 整合系統 | 「戒菸服務收費資格」查詢功能 | 2022/10/03 | 公告 | 整合系統 | 自109年9月28日起，調整成健B、C型肝炎檢查年齡為45歲至79歲終身一次(原住民40歲至79歲) | 2020/09/26 | 公告 | 整合系統 | 產生金鑰，操作注意事項。 | 2019/06/17 | 公告 | 整合系統 | 篩檢資格查詢，操作注意事項。 | 2019/04/25 | 分類 | 系統 | 標題 | 報名時間 | 教育訓練 | 整合系統 | 北、中、南教育訓練 | 2022-09-01<br> <br>2022-10-05 |
| 分類          | 系統  | 標題  | 發佈日期                          |    |      |    |      |   |            |    |      |                                    |            |    |      |                     |            |    |      |                                       |            |    |      |                |            |    |      |  |            |    |      |              |            |    |      |                |            |    |    |    |      |      |      |           |                               |
| 公告          | 整合系統  | 本系統於112年09月06日(三)中午12點30分至下午1點30分，進行系統維護作業，請避開前述時段使用系統。 | 2023/08/22                    |    |      |    |      |   |            |    |      |                                    |            |    |      |                     |            |    |      |                                       |            |    |      |                |            |    |      |  |            |    |      |              |            |    |      |                |            |    |    |    |      |      |      |           |                               |
| 公告          | 整合系統  | 請各醫療院所於提供癌症篩檢服務前，確認服務對象是否持有重大傷病證明。                      | 2023/08/09                    |    |      |    |      |   |            |    |      |                                    |            |    |      |                     |            |    |      |                                       |            |    |      |                |            |    |      |  |            |    |      |              |            |    |      |                |            |    |    |    |      |      |      |           |                               |
| 公告          | 整合系統  | 複確診及治療醫療院所帳號申請及注意事項                                     | 2023/05/31                    |    |      |    |      |   |            |    |      |                                    |            |    |      |                     |            |    |      |                                       |            |    |      |                |            |    |      |  |            |    |      |              |            |    |      |                |            |    |    |    |      |      |      |           |                               |
| 公告          | 整合系統  | 【重要】本系統即日起更改網站名稱為「醫療院所預防保健暨戒菸服務整合系統」。                   | 2023/03/28                    |    |      |    |      |   |            |    |      |                                    |            |    |      |                     |            |    |      |                                       |            |    |      |                |            |    |      |  |            |    |      |              |            |    |      |                |            |    |    |    |      |      |      |           |                               |
| 公告          | 整合系統  | 「戒菸服務收費資格」查詢功能  | 2022/10/03                    |    |      |    |      |   |            |    |      |                                    |            |    |      |                     |            |    |      |                                       |            |    |      |                |            |    |      |  |            |    |      |              |            |    |      |                |            |    |    |    |      |      |      |           |                               |
| 公告          | 整合系統  | 自109年9月28日起，調整成健B、C型肝炎檢查年齡為45歲至79歲終身一次(原住民40歲至79歲)      | 2020/09/26                    |    |      |    |      |   |            |    |      |                                    |            |    |      |                     |            |    |      |                                       |            |    |      |                |            |    |      |  |            |    |      |              |            |    |      |                |            |    |    |    |      |      |      |           |                               |
| 公告          | 整合系統  | 產生金鑰，操作注意事項。  | 2019/06/17                    |    |      |    |      |   |            |    |      |                                    |            |    |      |                     |            |    |      |                                       |            |    |      |                |            |    |      |  |            |    |      |              |            |    |      |                |            |    |    |    |      |      |      |           |                               |
| 公告          | 整合系統  | 篩檢資格查詢，操作注意事項。  | 2019/04/25                    |    |      |    |      |   |            |    |      |                                    |            |    |      |                     |            |    |      |                                       |            |    |      |                |            |    |      |  |            |    |      |              |            |    |      |                |            |    |    |    |      |      |      |           |                               |
| 分類          | 系統  | 標題  | 報名時間                          |    |      |    |      |   |            |    |      |                                    |            |    |      |                     |            |    |      |                                       |            |    |      |                |            |    |      |  |            |    |      |              |            |    |      |                |            |    |    |    |      |      |      |           |                               |
| 教育訓練        | 整合系統  | 北、中、南教育訓練   | 2022-09-01<br> <br>2022-10-05 |    |      |    |      |   |            |    |      |                                    |            |    |      |                     |            |    |      |                                       |            |    |      |                |            |    |      |  |            |    |      |              |            |    |      |                |            |    |    |    |      |      |      |           |                               |

2. 進入「活動詳情」畫面後，點選欲查看項目，即可顯示相關報名說明。

目前位置：活動詳情

活動詳情

分類查詢：請選擇系統 ---請選擇分類--- 輸入關鍵字 請輸入要查詢的關鍵字 查詢

| 分類        | 系統   | 標題        | 報名時間                          |
|-----------|------|-----------|-------------------------------|
| 教育訓練      | 整合系統 | 北、中、南教育訓練 | 2022-09-01<br> <br>2022-10-05 |
| 北、中、南教育訓練 |      |           |                               |

已報名人數 1人

報名 回上頁

個人資訊  
站內訊息  
系統管理設定

帳號服務  
業務子系統帳號管理

3. 按下報名按鈕，將顯示使用者個人資訊，並確認後送出，即可報名成功。

目前位置：報名表格

## 報名表格

請填寫以下表格，填寫完畢請送出，謝謝！

|          |                      |
|----------|----------------------|
| 活動名稱     | 北、中、南教育訓練            |
| 您的姓名     | <input type="text"/> |
| 您的E-mail | <input type="text"/> |
| 您的電話     | <input type="text"/> |

填好送出

重新填寫

4. 按下回上頁按鈕，回到「活動詳情」列表。

| 分類   | 系統   | 標題        | 報名時間                          |
|------|------|-----------|-------------------------------|
| 教育訓練 | 整合系統 | 北、中、南教育訓練 | 2022-09-01<br> <br>2022-10-05 |

已報名人數: 1人

5. 回到「活動詳情」列表，依查詢條件篩選「活動詳情」項目，可正常查詢活動項目。

| 分類   | 系統   | 標題        | 報名時間                          |
|------|------|-----------|-------------------------------|
| 教育訓練 | 整合系統 | 北、中、南教育訓練 | 2022-09-01<br> <br>2022-10-05 |

目前線上人數: 76  
今日總瀏覽數: 5223  
累積總瀏覽數: 3173220  
更新時間: 2022/8/10 下午 03:10:00

(六) 意見回饋

|             |   |    |      |      |   |      |                      |          |                      |      |                      |      |                      |      |  |
|-------------|---|----|------|------|---|------|----------------------|----------|----------------------|------|----------------------|------|----------------------|------|--|
| <p>功能說明</p> | <p>使用者對於【醫療院所預防保健暨戒菸服務整合系統】有相關回饋、意見、問題，可透過次功能進行留言。（登入後才可使用）</p>   |    |      |      |   |      |                      |          |                      |      |                      |      |                      |      |  |
| <p>操作說明</p> | <p>1.請使用者於「服務登入」進行登入作業後，至「其他服務」選單點選「意見回饋」，進入「意見回饋」功能畫面。</p>  <p>2.進入「意見回饋」畫面後，系統將自動代入使用者相關資料，使用者再進行填寫相關建議即可送出成功。</p> <p>目前位置：意見回饋</p> <p><b>意見回饋</b></p> <p>請填寫以下表格，填寫完畢請送出，謝謝！</p> <table border="1" data-bbox="395 1534 1385 1982"> <tr> <td>系統</td> <td>整合系統</td> </tr> <tr> <td>意見類型</td> <td><input checked="" type="radio"/> 建議 <input type="radio"/> 投訴 <input type="radio"/> 讚美</td> </tr> <tr> <td>您的姓名</td> <td><input type="text"/></td> </tr> <tr> <td>您的E-Mail</td> <td><input type="text"/></td> </tr> <tr> <td>您的電話</td> <td><input type="text"/></td> </tr> <tr> <td>事件說明</td> <td><input type="text"/></td> </tr> <tr> <td>是否回覆</td> <td><input type="radio"/> 是 <input checked="" type="radio"/> 否</td> </tr> </table> <p style="text-align: center;"> <input checked="" type="button" value="填好送出"/> <input type="button" value="重新填寫"/> </p> | 系統 | 整合系統 | 意見類型 | <input checked="" type="radio"/> 建議 <input type="radio"/> 投訴 <input type="radio"/> 讚美 | 您的姓名 | <input type="text"/> | 您的E-Mail | <input type="text"/> | 您的電話 | <input type="text"/> | 事件說明 | <input type="text"/> | 是否回覆 | <input type="radio"/> 是 <input checked="" type="radio"/> 否 |
| 系統          | 整合系統  |    |      |      |   |      |                      |          |                      |      |                      |      |                      |      |  |
| 意見類型        | <input checked="" type="radio"/> 建議 <input type="radio"/> 投訴 <input type="radio"/> 讚美   |    |      |      |   |      |                      |          |                      |      |                      |      |                      |      |  |
| 您的姓名        | <input type="text"/>  |    |      |      |   |      |                      |          |                      |      |                      |      |                      |      |  |
| 您的E-Mail    | <input type="text"/>  |    |      |      |   |      |                      |          |                      |      |                      |      |                      |      |  |
| 您的電話        | <input type="text"/>  |    |      |      |   |      |                      |          |                      |      |                      |      |                      |      |  |
| 事件說明        | <input type="text"/>  |    |      |      |   |      |                      |          |                      |      |                      |      |                      |      |  |
| 是否回覆        | <input type="radio"/> 是 <input checked="" type="radio"/> 否  |    |      |      |   |      |                      |          |                      |      |                      |      |                      |      |  |

(七) 問卷填寫

| <p>功能說明</p> | <p>放置【醫療院所預防保健暨戒菸服務整合系統】相關問卷，可透過此功能供使用者填寫，並針對結果加以分析。（登入後才可使用）</p>   |  |            |    |      |    |      |  |            |    |      |                                    |            |    |      |                     |            |    |      |                                      |            |    |      |                |            |    |      |  |            |    |      |              |            |    |      |                |            |
|-------------|---|--|------------|----|------|----|------|--|------------|----|------|------------------------------------|------------|----|------|---------------------|------------|----|------|--------------------------------------|------------|----|------|----------------|------------|----|------|--|------------|----|------|--------------|------------|----|------|----------------|------------|
| <p>操作說明</p> | <p>1.請使用者於「服務登入」進行登入作業後，至「其他服務」選單點選「問卷填寫」，進入「問卷填寫」功能畫面。</p>  <p>1.請使用者於「服務登入」進行登入作業後，至「其他服務」選單點選「問卷填寫」，進入「問卷填寫」功能畫面。</p> <table border="1"> <thead> <tr> <th>分類</th> <th>系統</th> <th>標題</th> <th>發佈日期</th> </tr> </thead> <tbody> <tr> <td>公告</td> <td>整合系統</td> <td>本系統於112年09月06日（三）中午12點30分至下午1點30分，進行系統維護作業，請避開前述時段使用系統</td> <td>2023/08/22</td> </tr> <tr> <td>公告</td> <td>整合系統</td> <td>請各醫療院所於提供癌症篩檢服務前，確認服務對象是否持有重大傷病證明。</td> <td>2023/08/09</td> </tr> <tr> <td>公告</td> <td>整合系統</td> <td>複確診及治療醫療院所帳號申請及注意事項</td> <td>2023/05/31</td> </tr> <tr> <td>公告</td> <td>整合系統</td> <td>【重要】本系統即日起更改網站名稱為「醫療院所預防保健暨戒菸服務整合系統」</td> <td>2023/03/28</td> </tr> <tr> <td>公告</td> <td>整合系統</td> <td>「戒菸服務收費資格」查詢功能</td> <td>2022/10/03</td> </tr> <tr> <td>公告</td> <td>整合系統</td> <td>自109年9月28日起，調整成健B、C型肝炎檢查年齡為45歲至79歲終身一次(原住民40歲至79歲)</td> <td>2020/09/26</td> </tr> <tr> <td>公告</td> <td>整合系統</td> <td>產生金鑰，操作注意事項。</td> <td>2019/06/17</td> </tr> <tr> <td>公告</td> <td>整合系統</td> <td>篩檢資格查詢，操作注意事項。</td> <td>2019/04/25</td> </tr> </tbody> </table> | 分類   | 系統         | 標題 | 發佈日期 | 公告 | 整合系統 | 本系統於112年09月06日（三）中午12點30分至下午1點30分，進行系統維護作業，請避開前述時段使用系統 | 2023/08/22 | 公告 | 整合系統 | 請各醫療院所於提供癌症篩檢服務前，確認服務對象是否持有重大傷病證明。 | 2023/08/09 | 公告 | 整合系統 | 複確診及治療醫療院所帳號申請及注意事項 | 2023/05/31 | 公告 | 整合系統 | 【重要】本系統即日起更改網站名稱為「醫療院所預防保健暨戒菸服務整合系統」 | 2023/03/28 | 公告 | 整合系統 | 「戒菸服務收費資格」查詢功能 | 2022/10/03 | 公告 | 整合系統 | 自109年9月28日起，調整成健B、C型肝炎檢查年齡為45歲至79歲終身一次(原住民40歲至79歲) | 2020/09/26 | 公告 | 整合系統 | 產生金鑰，操作注意事項。 | 2019/06/17 | 公告 | 整合系統 | 篩檢資格查詢，操作注意事項。 | 2019/04/25 |
| 分類          | 系統  | 標題   | 發佈日期       |    |      |    |      |  |            |    |      |                                    |            |    |      |                     |            |    |      |                                      |            |    |      |                |            |    |      |  |            |    |      |              |            |    |      |                |            |
| 公告          | 整合系統  | 本系統於112年09月06日（三）中午12點30分至下午1點30分，進行系統維護作業，請避開前述時段使用系統 | 2023/08/22 |    |      |    |      |  |            |    |      |                                    |            |    |      |                     |            |    |      |                                      |            |    |      |                |            |    |      |  |            |    |      |              |            |    |      |                |            |
| 公告          | 整合系統  | 請各醫療院所於提供癌症篩檢服務前，確認服務對象是否持有重大傷病證明。                     | 2023/08/09 |    |      |    |      |  |            |    |      |                                    |            |    |      |                     |            |    |      |                                      |            |    |      |                |            |    |      |  |            |    |      |              |            |    |      |                |            |
| 公告          | 整合系統  | 複確診及治療醫療院所帳號申請及注意事項                                    | 2023/05/31 |    |      |    |      |  |            |    |      |                                    |            |    |      |                     |            |    |      |                                      |            |    |      |                |            |    |      |  |            |    |      |              |            |    |      |                |            |
| 公告          | 整合系統  | 【重要】本系統即日起更改網站名稱為「醫療院所預防保健暨戒菸服務整合系統」                   | 2023/03/28 |    |      |    |      |  |            |    |      |                                    |            |    |      |                     |            |    |      |                                      |            |    |      |                |            |    |      |  |            |    |      |              |            |    |      |                |            |
| 公告          | 整合系統  | 「戒菸服務收費資格」查詢功能   | 2022/10/03 |    |      |    |      |  |            |    |      |                                    |            |    |      |                     |            |    |      |                                      |            |    |      |                |            |    |      |  |            |    |      |              |            |    |      |                |            |
| 公告          | 整合系統  | 自109年9月28日起，調整成健B、C型肝炎檢查年齡為45歲至79歲終身一次(原住民40歲至79歲)     | 2020/09/26 |    |      |    |      |  |            |    |      |                                    |            |    |      |                     |            |    |      |                                      |            |    |      |                |            |    |      |  |            |    |      |              |            |    |      |                |            |
| 公告          | 整合系統  | 產生金鑰，操作注意事項。   | 2019/06/17 |    |      |    |      |  |            |    |      |                                    |            |    |      |                     |            |    |      |                                      |            |    |      |                |            |    |      |  |            |    |      |              |            |    |      |                |            |
| 公告          | 整合系統  | 篩檢資格查詢，操作注意事項。   | 2019/04/25 |    |      |    |      |  |            |    |      |                                    |            |    |      |                     |            |    |      |                                      |            |    |      |                |            |    |      |  |            |    |      |              |            |    |      |                |            |

2.進入「問卷填寫」畫面後，系統將自動代入各項題型，使用者將進行回答問題後，即可送出成功。

目前位置：問卷填寫

問卷名稱  
教育訓練 (未填寫) [前往填寫](#)

其他服務  
公告事項  
活動詳情  
意見回饋  
問卷填寫  
相關連結

主題  
版面一 | 版面二

目前線上人數：56  
今日總瀏覽數：3971  
累積總瀏覽數：3171968  
更新時間：2022/8/10  
下午 02:50:00

目前位置：問卷填寫

問卷名稱：  
教育訓練

問卷說明：

場地

1  
 2

內容是否清楚

內容是否清楚

1  
 2

填寫完畢

3.使用者填寫送出後，可自行查詢所填寫之內容。

目前位置：問卷填寫

## 問卷填寫

| 問卷名稱      |                        |
|-----------|------------------------|
| 教育訓練 (已填) | <a href="#">查看填寫結果</a> |

目前位置：問卷填寫

## 問卷填寫-填寫結果

問卷名稱：  
**教育訓練**

填寫日期：2022-08-10

問卷說明：

- 場地
- ↔ 2
- 內容是否清楚
- ↔ 2

(八) 相關連結

|             |  |
|-------------|--|
| <p>功能說明</p> | <p>放置相關網站連結，供使用者快速連結。</p>  |
| <p>操作說明</p> | <p>1.於「其他服務」選單點選「相關連結」，進入「相關連結」功能畫面。</p>  <p>2.進入「相關連結」畫面後，點選後即可快速連結至指定網站。</p>  |

衛生福利部  
國民健康署

網站導覽 / 人才招聘 / 寫信給署長 / 站內檢索 / English / 

關於本署 健康主題 健康學習資源 健康監測 統計專區 服務園地 健康促進法規

全站搜尋

熱門：十大死因 糖尿病 代謝症候群 高血壓

別碰電子煙  
小心致癮、成癮及二手煙危害

**最新消息**

- 112年08月25日  
**NEW** 「健康城市暨高齡友善城...
- 112年08月24日  
**NEW** 國人男女性平均初婚年齡...
- 112年08月23日  
**NEW** 定期「癌症篩檢」健康...

**本署公告**

- 112年08月25日  
**NEW** 公告訂定指定菸品健康風...
- 112年08月25日  
**NEW** 預告「菸品尼古丁焦油含...
- 112年08月11日  
公開委託辦理「研修臨床戒...

**真相與闢謠**

- 112年08月22日  
**NEW** 大腸癌篩檢為陰性，就大...
- 112年08月08日  
因血壓變動性很大，平常不...
- 112年07月25日  
COVID-19病毒會透過母乳...

3.回到「相關連結」列表，依查詢條件篩選「相關連結」項目，可正常查詢。

**新手指南**

- Q&A
- 新手上路
- 下載專區

**其他服務**

- 公告事項
- 活動詳情
- 相關連結

目前位置：相關連結

**相關連結**

» 政府機關

法務部廉政署

分類查詢：

政府機關

國民健康署  
衛生福利部

**服務登入**

**帳號服務**

- 忘記密碼
- 帳號申請
- 申請進度查詢

(九) 主題-版面配置

|             |   |
|-------------|---|
| <p>功能說明</p> | <p>客製化讓使用者自由選擇喜歡的版面。(登入後才可使用)</p>   |
| <p>操作說明</p> | <p>1.請使用者於「服務登入」進行登入作業後，至「主題」功能畫面。</p>  <p>1.請使用者於「服務登入」進行登入作業後，至「主題」功能畫面。</p> |

2.於左側選單中「主題-版面配置」挑選自己喜好的版面，點選後即可設定完成。

(十) 主題-顏色切換

| <p>功能說明</p> | <p>客製化讓使用者自由選擇喜歡的顏色。(登入後才可使用)</p>  |  |            |    |      |    |      |  |            |    |      |                                    |            |    |      |                     |            |    |      |                                      |            |    |      |                |            |    |      |  |            |    |      |              |            |    |      |                |            |
|-------------|--|--|------------|----|------|----|------|--|------------|----|------|------------------------------------|------------|----|------|---------------------|------------|----|------|--------------------------------------|------------|----|------|----------------|------------|----|------|--|------------|----|------|--------------|------------|----|------|----------------|------------|
| <p>操作說明</p> | <p>1.請使用者於「服務登入」進行登入作業後，至「主題-顏色切換」功能畫面。</p>  <p>目前線上人數：3<br/>今日總瀏覽數：6778</p> <table border="1" data-bbox="534 1019 1244 1388"> <thead> <tr> <th>分類</th> <th>系統</th> <th>標題</th> <th>發佈日期</th> </tr> </thead> <tbody> <tr> <td>公告</td> <td>整合系統</td> <td>本系統於112年09月06日(三)中午12點30分至下午1點30分,進行系統維護作業,請避開前述時段使用系統</td> <td>2023/08/22</td> </tr> <tr> <td>公告</td> <td>整合系統</td> <td>請各醫療院所於提供癌症篩檢服務前,確認服務對象是否持有重大傷病證明。</td> <td>2023/08/09</td> </tr> <tr> <td>公告</td> <td>整合系統</td> <td>複確診及治療醫療院所帳號申請及注意事項</td> <td>2023/05/31</td> </tr> <tr> <td>公告</td> <td>整合系統</td> <td>【重要】本系統即日起更改網站名稱為「醫療院所預防保健暨戒菸服務整合系統」</td> <td>2023/03/28</td> </tr> <tr> <td>公告</td> <td>整合系統</td> <td>「戒菸服務收費資格」查詢功能</td> <td>2022/10/03</td> </tr> <tr> <td>公告</td> <td>整合系統</td> <td>自109年9月28日起,調整成健B、C型肝炎檢查年齡為45歲至79歲終身一次(原住民40歲至79歲)</td> <td>2020/09/26</td> </tr> <tr> <td>公告</td> <td>整合系統</td> <td>產生金鑰,操作注意事項。</td> <td>2019/06/17</td> </tr> <tr> <td>公告</td> <td>整合系統</td> <td>篩檢資格查詢,操作注意事項。</td> <td>2019/04/25</td> </tr> </tbody> </table> | 分類   | 系統         | 標題 | 發佈日期 | 公告 | 整合系統 | 本系統於112年09月06日(三)中午12點30分至下午1點30分,進行系統維護作業,請避開前述時段使用系統 | 2023/08/22 | 公告 | 整合系統 | 請各醫療院所於提供癌症篩檢服務前,確認服務對象是否持有重大傷病證明。 | 2023/08/09 | 公告 | 整合系統 | 複確診及治療醫療院所帳號申請及注意事項 | 2023/05/31 | 公告 | 整合系統 | 【重要】本系統即日起更改網站名稱為「醫療院所預防保健暨戒菸服務整合系統」 | 2023/03/28 | 公告 | 整合系統 | 「戒菸服務收費資格」查詢功能 | 2022/10/03 | 公告 | 整合系統 | 自109年9月28日起,調整成健B、C型肝炎檢查年齡為45歲至79歲終身一次(原住民40歲至79歲) | 2020/09/26 | 公告 | 整合系統 | 產生金鑰,操作注意事項。 | 2019/06/17 | 公告 | 整合系統 | 篩檢資格查詢,操作注意事項。 | 2019/04/25 |
| 分類          | 系統   | 標題   | 發佈日期       |    |      |    |      |  |            |    |      |                                    |            |    |      |                     |            |    |      |                                      |            |    |      |                |            |    |      |  |            |    |      |              |            |    |      |                |            |
| 公告          | 整合系統   | 本系統於112年09月06日(三)中午12點30分至下午1點30分,進行系統維護作業,請避開前述時段使用系統 | 2023/08/22 |    |      |    |      |  |            |    |      |                                    |            |    |      |                     |            |    |      |                                      |            |    |      |                |            |    |      |  |            |    |      |              |            |    |      |                |            |
| 公告          | 整合系統   | 請各醫療院所於提供癌症篩檢服務前,確認服務對象是否持有重大傷病證明。                     | 2023/08/09 |    |      |    |      |  |            |    |      |                                    |            |    |      |                     |            |    |      |                                      |            |    |      |                |            |    |      |  |            |    |      |              |            |    |      |                |            |
| 公告          | 整合系統   | 複確診及治療醫療院所帳號申請及注意事項                                    | 2023/05/31 |    |      |    |      |  |            |    |      |                                    |            |    |      |                     |            |    |      |                                      |            |    |      |                |            |    |      |  |            |    |      |              |            |    |      |                |            |
| 公告          | 整合系統   | 【重要】本系統即日起更改網站名稱為「醫療院所預防保健暨戒菸服務整合系統」                   | 2023/03/28 |    |      |    |      |  |            |    |      |                                    |            |    |      |                     |            |    |      |                                      |            |    |      |                |            |    |      |  |            |    |      |              |            |    |      |                |            |
| 公告          | 整合系統   | 「戒菸服務收費資格」查詢功能   | 2022/10/03 |    |      |    |      |  |            |    |      |                                    |            |    |      |                     |            |    |      |                                      |            |    |      |                |            |    |      |  |            |    |      |              |            |    |      |                |            |
| 公告          | 整合系統   | 自109年9月28日起,調整成健B、C型肝炎檢查年齡為45歲至79歲終身一次(原住民40歲至79歲)     | 2020/09/26 |    |      |    |      |  |            |    |      |                                    |            |    |      |                     |            |    |      |                                      |            |    |      |                |            |    |      |  |            |    |      |              |            |    |      |                |            |
| 公告          | 整合系統   | 產生金鑰,操作注意事項。   | 2019/06/17 |    |      |    |      |  |            |    |      |                                    |            |    |      |                     |            |    |      |                                      |            |    |      |                |            |    |      |  |            |    |      |              |            |    |      |                |            |
| 公告          | 整合系統   | 篩檢資格查詢,操作注意事項。   | 2019/04/25 |    |      |    |      |  |            |    |      |                                    |            |    |      |                     |            |    |      |                                      |            |    |      |                |            |    |      |  |            |    |      |              |            |    |      |                |            |

2.於左側選單中「主題-顏色切換」挑選自己喜好的顏色，點選後即可設定完成。

守護健康  
衛生福利部國民健康署
帳號登入 | 篩檢資格查詢

《1》因本網站使用人 | 網站導覽

## 醫療院所預防保健暨戒菸服務整合系統

### (原醫療院所預防保健暨戒菸服務單一入口系統)

**新手指南**

- Q&A
- 新手上路
- 下載專區

目前位置：公告事項

### 公告事項

分類查詢：  |  |  |

| 分類 | 系統   | 標題   | 發佈日期       |
|----|------|--|------------|
| 公告 | 整合系統 | 本系統於112年09月06日(三)中午12點30分至下午1點30分,進行系統維護作業,請避開前述時段使用系統 | 2023/08/22 |
| 公告 | 整合系統 | 請各醫療院所於提供癌症篩檢服務前,確認服務對象是否持有重大傷病證明。                     | 2023/08/09 |
| 公告 | 整合系統 | 複確診及治療醫療院所帳號申請及注意事項                                    | 2023/05/31 |
| 公告 | 整合系統 | 【重要】本系統即日起更改網站名稱為「醫療院所預防保健暨戒菸服務整合系統」                   | 2023/03/28 |
| 公告 | 整合系統 | 「戒菸服務收案資格」查詢功能   | 2022/10/03 |
| 公告 | 整合系統 | 自109年9月28日起,調整成健B、C型肝炎檢查年齡為45歲至79歲終身一次(原住民40歲至79歲)     | 2020/09/26 |
| 公告 | 整合系統 | 產生金鑰,操作注意事項。   | 2019/06/17 |
| 公告 | 整合系統 | 篩檢資格查詢,操作注意事項。   | 2019/04/25 |

Hello, ...

上次登入時間：  
2023/08/28  
下午 03:58:22

---

個人資料

站內訊息 973

系統管理設定

---

**帳號服務**

業務子系統帳號管理

修改密碼

常用系統設定

---

**預保相關服務**

預防保健服務  
補正清單下載

**其他服務**

- 公告事項
- 活動詳情
- 意見回饋
- 問卷填寫
- 相關連結

**主題**

版面一 | 版面二

目前線上人數：3  
今日總瀏覽數：6778  
異種檢測驅動。

(十一) 網站瀏覽人數

|             |  |
|-------------|--|
| <p>功能說明</p> | <p>觀看【醫療院所預防保健暨戒菸服務整合系統】系統線上人數。</p>  |
| <p>操作說明</p> | <p>1.於左側下選單中可觀看「累積總瀏覽數、今日總瀏覽數、目前線上人數」相關數據。</p>  |

## 二、 內容區

### (一) 跑馬燈

| <p>功能說明</p> | <p>【醫療院所預防保健暨戒菸服務整合系統】最新訊息。</p>   |  |            |    |      |    |      |  |            |    |      |                                    |            |    |      |                     |            |    |      |                                      |            |    |      |                |            |    |      |  |            |    |      |              |            |    |      |                |            |
|-------------|---|--|------------|----|------|----|------|--|------------|----|------|------------------------------------|------------|----|------|---------------------|------------|----|------|--------------------------------------|------------|----|------|----------------|------------|----|------|--|------------|----|------|--------------|------------|----|------|----------------|------------|
| <p>操作說明</p> | <p>1.網頁上方，跑馬燈顯示最新訊息。</p>  <p>醫療院所預防保健暨戒菸服務整合系統<br/>(原醫療院所預防保健暨戒菸服務單一入口系統)</p> <p> <a href="#">新手指南</a>    目前位置：公告事項    <a href="#">服務登入</a><br/> <a href="#">Q&amp;A</a>    <a href="#">公告事項</a>    <a href="#">帳號服務</a><br/> <a href="#">新手上路</a>    分類查詢：<a href="#">請選擇分類</a> 輸入關鍵字 請輸入要查詢的關鍵字 <a href="#">查詢</a>    <a href="#">忘記密碼</a><br/> <a href="#">下載專區</a>    <table border="1"> <thead> <tr> <th>分類</th> <th>系統</th> <th>標題</th> <th>發佈日期</th> </tr> </thead> <tbody> <tr> <td>公告</td> <td>整合系統</td> <td>本系統於112年09月06日（三）中午12點30分至下午1點30分，進行系統維護作業，請避開前述時段使用系統</td> <td>2023/08/22</td> </tr> <tr> <td>公告</td> <td>整合系統</td> <td>請各醫療院所於提供癌症篩檢服務前，確認服務對象是否持有重大傷病證明。</td> <td>2023/08/09</td> </tr> <tr> <td>公告</td> <td>整合系統</td> <td>複確診及治療醫療院所帳號申請及注意事項</td> <td>2023/05/31</td> </tr> <tr> <td>公告</td> <td>整合系統</td> <td>【重要】本系統即日起更改網站名稱為「醫療院所預防保健暨戒菸服務整合系統」</td> <td>2023/03/28</td> </tr> <tr> <td>公告</td> <td>整合系統</td> <td>「戒菸服務收案資格」查詢功能</td> <td>2022/10/03</td> </tr> <tr> <td>公告</td> <td>整合系統</td> <td>自109年9月28日起，調整成健B、C型肝炎檢查年齡為45歲至79歲終身一次(原住民40歲至79歲)</td> <td>2020/09/26</td> </tr> <tr> <td>公告</td> <td>整合系統</td> <td>產生金鑰，操作注意事項。</td> <td>2019/06/17</td> </tr> <tr> <td>公告</td> <td>整合系統</td> <td>篩檢資格查詢，操作注意事項。</td> <td>2019/04/25</td> </tr> </tbody> </table> <br/> <a href="#">帳號申請</a><br/> <a href="#">申請進度查詢</a> </p> <p> <a href="#">其他服務</a><br/> <a href="#">公告事項</a><br/> <a href="#">活動詳情</a><br/> <a href="#">相關連結</a> </p> <p>             目前線上人數：3<br/>             今日總瀏覽數：5178<br/>             累積總瀏覽數：5543785<br/>             更新時間：2023/8/28 上午 03:00:00         </p> <p> <a href="#">醫療服務2.0</a> </p> | 分類   | 系統         | 標題 | 發佈日期 | 公告 | 整合系統 | 本系統於112年09月06日（三）中午12點30分至下午1點30分，進行系統維護作業，請避開前述時段使用系統 | 2023/08/22 | 公告 | 整合系統 | 請各醫療院所於提供癌症篩檢服務前，確認服務對象是否持有重大傷病證明。 | 2023/08/09 | 公告 | 整合系統 | 複確診及治療醫療院所帳號申請及注意事項 | 2023/05/31 | 公告 | 整合系統 | 【重要】本系統即日起更改網站名稱為「醫療院所預防保健暨戒菸服務整合系統」 | 2023/03/28 | 公告 | 整合系統 | 「戒菸服務收案資格」查詢功能 | 2022/10/03 | 公告 | 整合系統 | 自109年9月28日起，調整成健B、C型肝炎檢查年齡為45歲至79歲終身一次(原住民40歲至79歲) | 2020/09/26 | 公告 | 整合系統 | 產生金鑰，操作注意事項。 | 2019/06/17 | 公告 | 整合系統 | 篩檢資格查詢，操作注意事項。 | 2019/04/25 |
| 分類          | 系統  | 標題   | 發佈日期       |    |      |    |      |  |            |    |      |                                    |            |    |      |                     |            |    |      |                                      |            |    |      |                |            |    |      |  |            |    |      |              |            |    |      |                |            |
| 公告          | 整合系統  | 本系統於112年09月06日（三）中午12點30分至下午1點30分，進行系統維護作業，請避開前述時段使用系統 | 2023/08/22 |    |      |    |      |  |            |    |      |                                    |            |    |      |                     |            |    |      |                                      |            |    |      |                |            |    |      |  |            |    |      |              |            |    |      |                |            |
| 公告          | 整合系統  | 請各醫療院所於提供癌症篩檢服務前，確認服務對象是否持有重大傷病證明。                     | 2023/08/09 |    |      |    |      |  |            |    |      |                                    |            |    |      |                     |            |    |      |                                      |            |    |      |                |            |    |      |  |            |    |      |              |            |    |      |                |            |
| 公告          | 整合系統  | 複確診及治療醫療院所帳號申請及注意事項                                    | 2023/05/31 |    |      |    |      |  |            |    |      |                                    |            |    |      |                     |            |    |      |                                      |            |    |      |                |            |    |      |  |            |    |      |              |            |    |      |                |            |
| 公告          | 整合系統  | 【重要】本系統即日起更改網站名稱為「醫療院所預防保健暨戒菸服務整合系統」                   | 2023/03/28 |    |      |    |      |  |            |    |      |                                    |            |    |      |                     |            |    |      |                                      |            |    |      |                |            |    |      |  |            |    |      |              |            |    |      |                |            |
| 公告          | 整合系統  | 「戒菸服務收案資格」查詢功能   | 2022/10/03 |    |      |    |      |  |            |    |      |                                    |            |    |      |                     |            |    |      |                                      |            |    |      |                |            |    |      |  |            |    |      |              |            |    |      |                |            |
| 公告          | 整合系統  | 自109年9月28日起，調整成健B、C型肝炎檢查年齡為45歲至79歲終身一次(原住民40歲至79歲)     | 2020/09/26 |    |      |    |      |  |            |    |      |                                    |            |    |      |                     |            |    |      |                                      |            |    |      |                |            |    |      |  |            |    |      |              |            |    |      |                |            |
| 公告          | 整合系統  | 產生金鑰，操作注意事項。   | 2019/06/17 |    |      |    |      |  |            |    |      |                                    |            |    |      |                     |            |    |      |                                      |            |    |      |                |            |    |      |  |            |    |      |              |            |    |      |                |            |
| 公告          | 整合系統  | 篩檢資格查詢，操作注意事項。   | 2019/04/25 |    |      |    |      |  |            |    |      |                                    |            |    |      |                     |            |    |      |                                      |            |    |      |                |            |    |      |  |            |    |      |              |            |    |      |                |            |

(二) 網站導覽

| <p>功能說明</p> | <p>放置【醫療院所預防保健暨戒菸服務整合系統】相關功能及各子系統一覽表連結。</p>   |  |            |    |      |    |      |  |            |    |      |                                    |            |    |      |                     |            |    |      |                                      |            |    |      |                |            |    |      |  |            |    |      |              |            |    |      |                |            |
|-------------|---|--|------------|----|------|----|------|--|------------|----|------|------------------------------------|------------|----|------|---------------------|------------|----|------|--------------------------------------|------------|----|------|----------------|------------|----|------|--|------------|----|------|--------------|------------|----|------|----------------|------------|
| <p>操作說明</p> | <p>1.於網頁右上方點選「網站導覽」。</p>  <p>2.進入「網站導覽」功能畫面，點選相關功能，即可顯示連結介面。</p>  <table border="1" data-bbox="534 1534 1252 1915"> <thead> <tr> <th>分類</th> <th>系統</th> <th>標題</th> <th>發佈日期</th> </tr> </thead> <tbody> <tr> <td>公告</td> <td>整合系統</td> <td>本系統於112年09月06日（三）中午12點30分至下午1點30分，進行系統維護作業，請避開前述時段使用系統</td> <td>2023/08/22</td> </tr> <tr> <td>公告</td> <td>整合系統</td> <td>請各醫療院所於提供癌症諮詢服務前，確認服務對象是否持有重大傷病證明。</td> <td>2023/08/09</td> </tr> <tr> <td>公告</td> <td>整合系統</td> <td>複確診及治療醫療院所帳號申請及注意事項</td> <td>2023/05/31</td> </tr> <tr> <td>公告</td> <td>整合系統</td> <td>【重要】本系統即日起更改網站名稱為「醫療院所預防保健暨戒菸服務整合系統」</td> <td>2023/03/28</td> </tr> <tr> <td>公告</td> <td>整合系統</td> <td>「戒菸服務收費資格」查詢功能</td> <td>2022/10/03</td> </tr> <tr> <td>公告</td> <td>整合系統</td> <td>自109年9月28日起，調整成健B、C型肝炎檢查年齡為45歲至79歲終身一次(原住民40歲至79歲)</td> <td>2020/09/26</td> </tr> <tr> <td>公告</td> <td>整合系統</td> <td>產生金鑰，操作注意事項。</td> <td>2019/06/17</td> </tr> <tr> <td>公告</td> <td>整合系統</td> <td>諮詢資格查詢，操作注意事項。</td> <td>2019/04/25</td> </tr> </tbody> </table> | 分類   | 系統         | 標題 | 發佈日期 | 公告 | 整合系統 | 本系統於112年09月06日（三）中午12點30分至下午1點30分，進行系統維護作業，請避開前述時段使用系統 | 2023/08/22 | 公告 | 整合系統 | 請各醫療院所於提供癌症諮詢服務前，確認服務對象是否持有重大傷病證明。 | 2023/08/09 | 公告 | 整合系統 | 複確診及治療醫療院所帳號申請及注意事項 | 2023/05/31 | 公告 | 整合系統 | 【重要】本系統即日起更改網站名稱為「醫療院所預防保健暨戒菸服務整合系統」 | 2023/03/28 | 公告 | 整合系統 | 「戒菸服務收費資格」查詢功能 | 2022/10/03 | 公告 | 整合系統 | 自109年9月28日起，調整成健B、C型肝炎檢查年齡為45歲至79歲終身一次(原住民40歲至79歲) | 2020/09/26 | 公告 | 整合系統 | 產生金鑰，操作注意事項。 | 2019/06/17 | 公告 | 整合系統 | 諮詢資格查詢，操作注意事項。 | 2019/04/25 |
| 分類          | 系統  | 標題   | 發佈日期       |    |      |    |      |  |            |    |      |                                    |            |    |      |                     |            |    |      |                                      |            |    |      |                |            |    |      |  |            |    |      |              |            |    |      |                |            |
| 公告          | 整合系統  | 本系統於112年09月06日（三）中午12點30分至下午1點30分，進行系統維護作業，請避開前述時段使用系統 | 2023/08/22 |    |      |    |      |  |            |    |      |                                    |            |    |      |                     |            |    |      |                                      |            |    |      |                |            |    |      |  |            |    |      |              |            |    |      |                |            |
| 公告          | 整合系統  | 請各醫療院所於提供癌症諮詢服務前，確認服務對象是否持有重大傷病證明。                     | 2023/08/09 |    |      |    |      |  |            |    |      |                                    |            |    |      |                     |            |    |      |                                      |            |    |      |                |            |    |      |  |            |    |      |              |            |    |      |                |            |
| 公告          | 整合系統  | 複確診及治療醫療院所帳號申請及注意事項                                    | 2023/05/31 |    |      |    |      |  |            |    |      |                                    |            |    |      |                     |            |    |      |                                      |            |    |      |                |            |    |      |  |            |    |      |              |            |    |      |                |            |
| 公告          | 整合系統  | 【重要】本系統即日起更改網站名稱為「醫療院所預防保健暨戒菸服務整合系統」                   | 2023/03/28 |    |      |    |      |  |            |    |      |                                    |            |    |      |                     |            |    |      |                                      |            |    |      |                |            |    |      |  |            |    |      |              |            |    |      |                |            |
| 公告          | 整合系統  | 「戒菸服務收費資格」查詢功能   | 2022/10/03 |    |      |    |      |  |            |    |      |                                    |            |    |      |                     |            |    |      |                                      |            |    |      |                |            |    |      |  |            |    |      |              |            |    |      |                |            |
| 公告          | 整合系統  | 自109年9月28日起，調整成健B、C型肝炎檢查年齡為45歲至79歲終身一次(原住民40歲至79歲)     | 2020/09/26 |    |      |    |      |  |            |    |      |                                    |            |    |      |                     |            |    |      |                                      |            |    |      |                |            |    |      |  |            |    |      |              |            |    |      |                |            |
| 公告          | 整合系統  | 產生金鑰，操作注意事項。   | 2019/06/17 |    |      |    |      |  |            |    |      |                                    |            |    |      |                     |            |    |      |                                      |            |    |      |                |            |    |      |  |            |    |      |              |            |    |      |                |            |
| 公告          | 整合系統  | 諮詢資格查詢，操作注意事項。   | 2019/04/25 |    |      |    |      |  |            |    |      |                                    |            |    |      |                     |            |    |      |                                      |            |    |      |                |            |    |      |  |            |    |      |              |            |    |      |                |            |

(三) 補正作業通知

|             |   |
|-------------|---|
| <p>功能說明</p> | <p>公告【預防保健服務補正作業】消息。(登入後才可使用)</p>   |
| <p>操作說明</p> | <p>1. 登入系統後，即可於內容區「公告事項」區塊檢視補正作業通知。</p>  <p>2. 點選欲查看項目之標題，即可顯示相關說明。</p>  |

**新手指南**

- Q&A
- 新手上路
- 下載專區

**其他服務**

- 公告事項
- 活動詳情
- 意見回饋
- 問卷填寫
- 相關連結

目前位置：公告事項

### 補正作業通知

| 系統     | 標題   | 發佈日期       |
|--------|--|------------|
| 成人預防保健 | 111年7-12月「成人預防保健」補正作業自112年10月1日-112年10月31日執行 | 2023/10/01 |

111年7-12月「成人預防保健」補正作業自112年10月1日-112年10月31日執行

[回上頁](#)

Hello,

上次登入時間：  
2023/11/27  
AM 11:23:21

[登出](#)

個人資料

站內訊息 2788

系統管理設定

---

**帳號服務**

異稱子系統帳號

3. 按下回上頁按鈕可回到首頁之「補正作業通知」列表。

**新手指南**

- Q&A
- 新手上路
- 下載專區

**其他服務**

- 公告事項
- 活動詳情
- 意見回饋
- 問卷填寫
- 相關連結

目前位置：公告事項

### 補正作業通知

| 系統     | 標題   | 發佈日期       |
|--------|--|------------|
| 成人預防保健 | 111年7-12月「成人預防保健」補正作業自112年10月1日-112年10月31日執行 | 2023/10/01 |

111年7-12月「成人預防保健」補正作業自112年10月1日-112年10月31日執行

[回上頁](#)

Hello,

上次登入時間：  
2023/11/27  
AM 11:23:21

[登出](#)

個人資料

站內訊息 2788

系統管理設定

---

**帳號服務**

異稱子系統帳號

**新手指南**

- Q&A
- 新手上路
- 下載專區

**其他服務**

- 公告事項
- 活動詳情
- 意見回饋
- 問卷填寫
- 相關連結

**主題**

版面一 | 版面二

目前位置：公告事項

### 補正作業通知

| 系統     | 標題   | 發佈日期       |
|--------|--|------------|
| 成人預防保健 | 111年7-12月「成人預防保健」補正作業自112年10月1日-112年10月31日執行 | 2023/10/01 |

### 公告事項

分類 全部 全部 輸入關鍵字 | 請輸入要查詢的關鍵字 [查詢](#)

| 分類 | 系統別    | 標題  | 發佈日期       |
|----|--------|---|------------|
| 公告 | 婦幼健康整合 | 低(含極低)出生體重兒童居家照護計畫-全臺規模醫院、轉介合作醫院名單及計畫窗口聯繫資訊   | 2023/11/23 |
| 公告 | 整合系統   | 「醫療院所預防保健暨戒菸服務整合系統」、「婦幼健康管理整合系統」及「醫事機構戒菸服務系統」於112年12月01日(五)中午12點30分至下午1點30分,進行系統維護作業,請避開前述時段使用系統。 | 2023/11/20 |

Hello,

上次登入時間：  
2023/11/27  
上午 10:59:02

[登出](#)

個人資料

站內訊息 0

系統管理設定

---

**帳號服務**

異稱子系統帳號管理

修改密碼

常用系統設定

(四) 公告事項 (首頁)

|             |  |
|-------------|--|
| <p>功能說明</p> | <p>公告【醫療院所預防保健暨戒菸服務整合系統】、【婦幼健康管理整合系統】及【醫事機構戒菸服務系統】消息。</p>  |
| <p>操作說明</p> | <p>1.於「其他服務」選單點選「公告事項」，進入「公告事項」功能畫面。</p>  <p>2.進入「公告事項」畫面後，點選欲查看項目，即可顯示相關說明。</p>  |

**新手指南**

- Q&A
- 新手上路
- 下載專區

**其他服務**

- 公告事項
- 活動詳情
- 相關連結

目前位置：公告事項

### 公告事項

| 系統   | 分類 | 標題  | 發佈日期       |
|------|----|---|------------|
| 整合系統 | 公告 | 本系統於112年08月31日(四)中午12點至晚上21點，進行系統更新及維護作業，請避開前述時段使用系統。 | 2023/08/29 |

親愛的使用者您好：

為優化系統服務，本系統將於112年08月31日(四)中午12點至晚上21點進行系統更新及維護作業，屆時可能會造成服務多次短暫中斷之情形，請盡量避開前述時段使用系統，工程若提前完工，將提早恢復相關系統服務，造成您的不便，敬請見諒。

[回上頁](#)

**服務登入**

**帳號服務**

- 忘記密碼
- 帳號申請
- 申請進度查詢

目前線上人數：3  
 今日總瀏覽數：2742  
 累積總瀏覽數：5566558  
 更新時間：2023/8/31 上午 03:00:00

3. 按下回上頁按鈕，回到「公告事項」列表。

**新手指南**

- Q&A
- 新手上路
- 下載專區

**其他服務**

- 公告事項
- 活動詳情
- 相關連結

目前位置：公告事項

### 公告事項

| 系統   | 分類 | 標題  | 發佈日期       |
|------|----|---|------------|
| 整合系統 | 公告 | 本系統於112年08月31日(四)中午12點至晚上21點，進行系統更新及維護作業，請避開前述時段使用系統。 | 2023/08/29 |

親愛的使用者您好：

為優化系統服務，本系統將於112年08月31日(四)中午12點至晚上21點進行系統更新及維護作業，屆時可能會造成服務多次短暫中斷之情形，請盡量避開前述時段使用系統，工程若提前完工，將提早恢復相關系統服務，造成您的不便，敬請見諒。

[回上頁](#)

**服務登入**

**帳號服務**

- 忘記密碼
- 帳號申請
- 申請進度查詢

目前線上人數：3  
 今日總瀏覽數：2742  
 累積總瀏覽數：5566558  
 更新時間：2023/8/31 上午 03:00:00

4. 回到「公告事項」列表，可依查詢條件篩選「公告事項」項目。

**新手指南**

- Q&A
- 新手上路
- 下載專區

**其他服務**

- 公告事項
- 活動詳情
- 相關連結

目前位置：公告事項

### 公告事項

分類查詢：

| 分類 | 系統   | 標題  | 發佈日期       |
|----|------|---|------------|
| 公告 | 整合系統 | 本系統於112年08月31日(四)中午12點至晚上21點，進行系統更新及維護作業，請避開前述時段使用系統。   | 2023/08/29 |
| 公告 | 整合系統 | 本系統於112年09月06日(三)中午12點30分至下午1點30分，進行系統維護作業，請避開前述時段使用系統。 | 2023/08/22 |
| 公告 | 整合系統 | 請各醫療院所於提供癌症篩檢服務前，確認服務對象是否持有重大傷病證明。                      | 2023/08/09 |

**篩檢資格查詢，操作注意事項。**

| 分類 | 系統   | 標題             | 發佈日期       |
|----|------|----------------|------------|
| 公告 | 整合系統 | 篩檢資格查詢，操作注意事項。 | 2019/04/25 |

**服務登入**

Hello,

上次登入時間：  
2023/08/28  
下午 04:45:03

個人資料  
 站內訊息 **973**

目前線上人數：3  
 今日總瀏覽數：2742  
 累積總瀏覽數：5566558  
 更新時間：2023/8/31 上午 03:00:00

5. 登入後，【公告事項】將依帳號權限顯示非公開之公告。

**新手指南**

- Q&A
- 新手上路
- 下載專區

**其他服務**

- 公告事項
- 活動詳情
- 意見回饋
- 問卷填寫
- 相關連結
- 主題

目前線上人數：1  
今日總瀏覽數：2551  
累積總瀏覽數：6097451

目前位置：公告事項

### 公告事項

分類：全部 全部 輸入關鍵字 請輸入要查詢的關鍵字 查詢

| 分類 | 系統別    | 標題  | 發佈日期       |
|----|--------|---|------------|
| 公告 | 婦幼健康整合 | 低(含極低)出生體重兒童家庭照護計畫-全區網絡醫院、轉介合作醫院名單及計畫窗口聯繫資訊   | 2023/11/23 |
| 公告 | 整合系統   | 「醫療院所預防保健暨戒菸服務整合系統」、「婦幼健康管理整合系統」及「警事機構戒菸服務系統」於112年12月01日(五)中午12點30分至下午1點30分，進行系統維護作業，請避開前述時段使用系統。 | 2023/11/20 |
| 公告 | 戒菸服務   | 公告更新本署戒菸服務補助計畫之「戒菸輔助用藥品項與補助標準」，自公告日起生效。   | 2023/11/14 |
| 公告 | 整合系統   | 警事服務機構辦理預防保健服務注意事項問答(112年11月3日修正)。  | 2023/11/14 |
| 公告 | 婦幼健康整合 | 高風險孕產婦112年11月健康署交付名單已於112年11月7日更新(健保申報資料月份為112年08月)。  | 2023/11/07 |
| 公告 | 整合系統   | 自112年10月13日起「婦幼健康管理整合系統」及「警事機構戒菸服務系統」公告將轉移至「醫療院所預防保健暨戒菸服務整合系統」。                                   | 2023/10/13 |
| 公告 | 整合系統   | 本系統「篩檢資格查詢」功能已更新完成，自即日起可使用 Chrome、Edge 等多元瀏覽器查詢   | 2023/09/07 |

Hello,

上次登入時間：  
2023/11/27  
上午 10:59:02

登出

個人資料

站內訊息 228

系統管理設定

**帳號服務**

業務子系統帳號管理

修改密碼

常用系統設定

**預保相關服務**

預防保健服務補正清單下載

6. 登入後，可依「系統別」查詢公告項目。

- (1) 點選「系統別」下拉選項後，點擊「查詢」查詢選擇之系統別。

**新手指南**

- Q&A
- 新手上路
- 下載專區

**其他服務**

- 公告事項
- 活動詳情
- 意見回饋
- 問卷填寫
- 相關連結
- 主題

版面一 | 版面二

目前位置：公告事項

### 公告事項

分類查詢：請選擇系統 請選擇分類 輸入關鍵字 請輸入要查詢的關鍵字 查詢

| 分類 | 系統   | 標題   | 發佈日期       |
|----|------|--|------------|
| 公告 | 整合系統 | 本系統「癌症篩檢追蹤成人預防保健戒菸服務」於(三)中午12點30分至下午1點30分，進行系統維護作業，請避開前述時段使用系統 | 2023/08/22 |
| 公告 | 整合系統 | 請各醫事人員於戒菸服務前，確認服務對象是否持有重大傷病                                    | 2023/08/09 |
| 公告 | 整合系統 | 複確診及治療醫療院所帳號申請及注意事項  | 2023/05/31 |
| 公告 | 整合系統 | 【重要】本系統即日起更改網站名稱為「醫療院所預防保健暨戒菸服務整合系統」                           | 2023/03/28 |
| 公告 | 整合系統 | 「戒菸服務收案資格」查詢功能   | 2022/10/03 |
| 公告 | 整合系統 | 自109年9月28日起，調整成健B、C型肝炎檢查年齡為45歲至79歲終身一次(原住民40歲至79歲)             | 2020/09/26 |
| 公告 | 整合系統 | 產生全端，操作注意事項。   | 2019/06/17 |
| 公告 | 整合系統 | 篩檢資格查詢，操作注意事項。   | 2019/04/25 |

Hello,

上次登入時間：  
2023/08/28  
下午 04:45:03

登出

個人資料

站內訊息 973

系統管理設定

**帳號服務**

業務子系統帳號管理

修改密碼

常用系統設定

**預保相關服務**

(五) 頁尾連結

| <p>功能說明</p> | <p>放置【醫療院所預防保健暨戒菸服務整合系統】相關常用功能連結。</p>  |  |            |    |      |      |      |  |            |      |      |  |            |      |      |  |            |      |      |   |            |
|-------------|--|--|------------|----|------|------|------|--|------------|------|------|--|------------|------|------|--|------------|------|------|---|------------|
| <p>操作說明</p> | <p>1.於網頁最下方點選需前往相關功能，即可顯示連結介面。</p> <p>(例：新手上路)</p>  <p>目前線上人數：3<br/>今日總瀏覽數：6778<br/>累積總瀏覽數：5545385<br/>更新時間：2023/8/28 上午 03:00:00</p> <p>經費由國民健康署運用菸品健康福利捐支應<br/>         客服資訊 Tel：整合系統問題：(02)2559-1971 #07、#03、#04 或 (02)2522-0878 Email：hpa.pportal@gmail.com<br/>         婦幼整合系統問題：(02)2559-1971#01 癌症整合系統問題：(02)2559-1969#116、#117 戒菸管理窗口暨相關資訊系統問題：(02)2351-0120<br/>         API、BC肝炎擴大篩檢登記、篩檢政策：(02)2522-0888#696、#695<br/>         (工作日 09:00~12:00、13:30~17:30，國定連假日除外)<br/>         帳號申請   意見回饋   Q&amp;A <b>新手上路</b>   下載專區   相關連結   活動詳情</p> <p>醫療院所預防保健暨戒菸服務整合系統<br/>(原醫療院所預防保健暨戒菸服務單一入口系統)</p> <p>目前位置：新手上路</p> <p><b>新手上路</b></p> <table border="1"> <thead> <tr> <th>系統</th> <th>分類</th> <th>檔案</th> <th>發佈日期</th> </tr> </thead> <tbody> <tr> <td>整合系統</td> <td>系統說明</td> <td>醫療院所預防保健暨戒菸服務整合系統(原醫療院所預防保健暨戒菸服務單一入口系統)管理者操作手冊<br/>醫療院所預防保健暨戒菸服務整合系統-管理者操作手冊_v1.pdf</td> <td>2022/09/15</td> </tr> <tr> <td>整合系統</td> <td>系統說明</td> <td>醫療院所預防保健暨戒菸服務整合系統(原醫療院所預防保健暨戒菸服務單一入口系統)使用者操作手冊<br/>醫療院所預防保健暨戒菸服務整合系統-使用者操作手冊_v2.pdf</td> <td>2020/10/19</td> </tr> <tr> <td>整合系統</td> <td>系統說明</td> <td>醫療院所預防保健暨戒菸服務整合系統(原醫療院所預防保健暨戒菸服務單一入口系統)-問答集<br/>醫療院所預防保健暨戒菸服務整合系統-問答集V4.6.pdf</td> <td>2021/08/09</td> </tr> <tr> <td>整合系統</td> <td>帳號申請</td> <td>醫療院所預防保健暨戒菸服務整合系統-管理者、一般使用者帳號申請、停用操作方式<br/>整合系統-管理者帳號申請、停用.pdf</td> <td>2020/10/19</td> </tr> </tbody> </table> | 系統   | 分類         | 檔案 | 發佈日期 | 整合系統 | 系統說明 | 醫療院所預防保健暨戒菸服務整合系統(原醫療院所預防保健暨戒菸服務單一入口系統)管理者操作手冊<br>醫療院所預防保健暨戒菸服務整合系統-管理者操作手冊_v1.pdf | 2022/09/15 | 整合系統 | 系統說明 | 醫療院所預防保健暨戒菸服務整合系統(原醫療院所預防保健暨戒菸服務單一入口系統)使用者操作手冊<br>醫療院所預防保健暨戒菸服務整合系統-使用者操作手冊_v2.pdf | 2020/10/19 | 整合系統 | 系統說明 | 醫療院所預防保健暨戒菸服務整合系統(原醫療院所預防保健暨戒菸服務單一入口系統)-問答集<br>醫療院所預防保健暨戒菸服務整合系統-問答集V4.6.pdf | 2021/08/09 | 整合系統 | 帳號申請 | 醫療院所預防保健暨戒菸服務整合系統-管理者、一般使用者帳號申請、停用操作方式<br>整合系統-管理者帳號申請、停用.pdf | 2020/10/19 |
| 系統          | 分類   | 檔案   | 發佈日期       |    |      |      |      |  |            |      |      |  |            |      |      |  |            |      |      |   |            |
| 整合系統        | 系統說明   | 醫療院所預防保健暨戒菸服務整合系統(原醫療院所預防保健暨戒菸服務單一入口系統)管理者操作手冊<br>醫療院所預防保健暨戒菸服務整合系統-管理者操作手冊_v1.pdf | 2022/09/15 |    |      |      |      |  |            |      |      |  |            |      |      |  |            |      |      |   |            |
| 整合系統        | 系統說明   | 醫療院所預防保健暨戒菸服務整合系統(原醫療院所預防保健暨戒菸服務單一入口系統)使用者操作手冊<br>醫療院所預防保健暨戒菸服務整合系統-使用者操作手冊_v2.pdf | 2020/10/19 |    |      |      |      |  |            |      |      |  |            |      |      |  |            |      |      |   |            |
| 整合系統        | 系統說明   | 醫療院所預防保健暨戒菸服務整合系統(原醫療院所預防保健暨戒菸服務單一入口系統)-問答集<br>醫療院所預防保健暨戒菸服務整合系統-問答集V4.6.pdf       | 2021/08/09 |    |      |      |      |  |            |      |      |  |            |      |      |  |            |      |      |   |            |
| 整合系統        | 帳號申請   | 醫療院所預防保健暨戒菸服務整合系統-管理者、一般使用者帳號申請、停用操作方式<br>整合系統-管理者帳號申請、停用.pdf                      | 2020/10/19 |    |      |      |      |  |            |      |      |  |            |      |      |  |            |      |      |   |            |

### 三、 帳號服務區

#### (一) 服務登入

|             |  |
|-------------|--|
| <p>功能說明</p> | <p>【醫療院所預防保健暨戒菸服務整合系統】使用者登入介面。</p>   |
| <p>操作說明</p> | <p>1.於網頁右側點選擊「服務登入」。</p>  <p>2.登入方式有兩種選擇，第1個「一般登入」。服務登入視窗出現後，請選擇「一般登入」並輸入帳號、密碼、驗證碼，即可登入成功。</p>  |

好護健康  
衛生福利部國民健康署

帳號登入 請檢資格查詢

(1) 因本網站使用 網站導覽

## 醫療院所預防保健暨戒菸服務整合系統 (原醫療院所預防保健暨戒菸服務單一入口系統)

当前位置: 公告事項

Hello,

上次登入時間:  
2023/08/24  
下午 05:13:44  
登出

個人資料  
站內訊息 971  
系統管理設定

分類查詢: 請選擇系統 請選擇分類 輸入關鍵字 請輸入要查詢的關鍵字 查詢

| 分類 | 系統   | 標題   | 發佈日期       |
|----|------|--|------------|
| 公告 | 整合系統 | 本系統於112年09月06日(三)中午12點30分至下午1點30分,進行系統維護作業,請避開前述時段使用系統 | 2023/08/22 |
| 公告 | 整合系統 | 請各醫療院所於提供高症篩檢服務前,確認服務對象是否持有重大傷病證明。                     | 2023/08/09 |
| 公告 | 整合系統 | 請各醫療院所於提供高症篩檢服務前,確認服務對象是否持有重大傷病證明。                     | 2023/05/31 |

3. 登入方式有兩種選擇，第 2 個「憑證登入」（僅開放一般讀卡機使用）。

(1) 醫事人員卡

A. 「服務登入」視窗出現後，請選擇「憑證登入」再選擇「醫事人員卡」並輸入 PIN 碼，即可登入成功。

服務登入

一般登入 憑證登入

請選擇憑證類型

醫事人員卡  
 健保卡

請插入醫事人員卡輸入PIN碼後，按下登入。(元件版本: 1.0.20.0213)  
※此功能目前只開放[一般讀卡機]使用。

請輸入PIN碼

登入

B. 倘若您於該系統有 2 個以上帳號，系統將自動顯示符合您身分證之帳號選單，請直接選擇您需要登入哪個帳號後，即可登入成功。

驗證成功 · 範例A (F12\*\*\*\*\*90)您好！

請選擇欲登入的帳號

| 單位                  | 使用者角色 | 使用者帳號  | 使用者姓名 |                                   |
|---------------------|-------|--------|-------|-----------------------------------|
| 3501200000 - 台北範例診所 | 一般使用者 | test01 | 範例01  | <input type="button" value="選擇"/> |
| 9999999999- 範例院所    | 單位管理者 | testA  | 範例A   | <input type="button" value="選擇"/> |

| 分類 | 系統   | 標題  | 發佈日期       |
|----|------|---|------------|
| 公告 | 整合系統 | 本系統於112年09月06日(三)中午12點30分至下午1點30分，進行系統維護作業，請避開前述時段使用系統。 | 2023/08/22 |
| 公告 | 整合系統 | 請各醫療院所於提供癌症篩檢服務前，確認服務對象是否持有重大傷病證明。                      | 2023/08/09 |
| 公告 | 整合系統 | 新增診所及醫療院所服務對象查詢及計算書信                                    | 2023/05/31 |

## (2) 健保卡

- A. 「服務登入」視窗出現後，請選擇「憑證登入」再選擇「健保卡」並輸入「單一入口密碼」，即可登入成功。

- B. 倘若您於該系統有 2 個以上帳號，系統將自動顯示符合您身分證之帳號選單，請直接選擇您需要登入哪個帳號後，即可登入成功。

驗證成功，範例A (F12\*\*\*\*\*90)您好！

請選擇欲登入的帳號

| 單位                  | 使用者角色 | 使用者帳號  | 使用者姓名 |                                   |
|---------------------|-------|--------|-------|-----------------------------------|
| 3501200000 - 台北範例診所 | 一般使用者 | test01 | 範例01  | <input type="button" value="選擇"/> |
| 9999999999- 範例院所    | 單位管理者 | testA  | 範例A   | <input type="button" value="選擇"/> |

**守護健康**  
 衛生福利部國民健康署
 

 帳號登入    請檢資格查詢  
 (1) 因本網站使用    網站導覽

## 醫療院所預防保健暨戒菸服務整合系統 (原醫療院所預防保健暨戒菸服務單一入口系統)

**新手指南**

- Q&A
- 新手上路
- 下載專區

**其他服務**

- 公告事項
- 活動詳情
- 會員問卷

目前位置：公告事項

### 公告事項

分類查詢：請選擇系統    請選擇分類    輸入關鍵字    請輸入要查詢的關鍵字    查詢

| 分類 | 系統   | 標題   | 發佈日期       |
|----|------|--|------------|
| 公告 | 整合系統 | 本系統於112年09月06日(三)中午12點30分至下午1點30分，進行系統維護作業，請避開前述時段使用系統 | 2023/08/22 |
| 公告 | 整合系統 | 請各醫療院所於提供癌症篩檢服務前，確認服務對象是否持有重大傷病證明。                     | 2023/08/09 |
| 公告 | 整合系統 | 請確診及治療醫療院所能隨時申請及計畫事項                                   | 2023/05/31 |

Hello,

上次登入時間：  
 2023/08/24  
 下午 05:13:44  
 登出

個人資料

- 站內訊息 971
- 系統管理設定

(二) 忘記密碼

|             |  |
|-------------|--|
| <p>功能說明</p> | <p>提供【醫療院所預防保健暨戒菸服務整合系統】使用者忘記密碼後，可自行從系統上操作解決。</p>  |
| <p>操作說明</p> | <p>1.於「帳號服務」選單點選「忘記密碼」，進入「忘記密碼」功能畫面。</p>  <p>2.進入「忘記密碼」畫面後，請輸入「帳號、E-mail、驗證碼」即可送出。</p>  <p>1. 請您輸入「醫療院所預防保健暨戒菸服務整合系統(原醫療院所預防保健暨戒菸服務單一入口系統)」帳號及當時註冊的E-mail信箱，系統將自動寄發「更新密碼連結」通知信至您的信箱。<br/>如資料比對不到您輸入的會員帳號或E-mail資料，則系統將無法寄發密碼通知信。<br/>2. 若您已忘記帳號、原註冊信箱、無法接收信件，則請聯絡以下客服人員：<br/>整合系統問題：(02)2559-1971 #07、#03、#04 或 (02)2522-0878<br/>聯絡信箱：hpa.pportal@gmail.com</p>  |

3.請至輸入「E-mail」收取信件，並點選「更新密碼請點我」，若無法點選請複製下列網址。

更改密碼連結：更新密碼請點我 <<https://portal.hpa.gov.tw/Web/ResetPassword.aspx?token=mvSlJx6hbTdrQ%2F%2BmjYnSHB3VGcvQSy5%2FM4LNaHQ6RdxBRy31keINcdIAfmj6Z0GrM%2BbpO4viwRu9hTzMyvllHg%3D%3D>>  
更改密碼網址：<https://portal.hpa.gov.tw/Web/ResetPassword.aspx?token=mvSlJx6hbTdrQ%2F%2BmjYnSHB3VGcvQSy5%2FM4LNaHQ6RdxBRy31keINcdIAfmj6Z0GrM%2BbpO4viwRu9hTzMyvllHg%3D%3D>

提醒您，務必在 1 小時內進入更改密碼，此信件於 1 小時過後失效，請牢記並妥善保管您的帳號及密碼，謹防他人冒用

倘若有任何問題，歡迎來函／來電與我們聯繫：

客服電話：02-2522-0878

聯絡信箱：線上客服信箱 <<mailto:pportal@hpa.gov.tw>>

服務時間：週一至週五，上午 9:00~12:00，下午 1:30~5:00

4.請使用者輸入新設定密碼，並且填寫兩次即可送出成功。

請輸入新密碼

再輸入一次新密碼

顯示密碼

變更密碼

經費由國民健康署運用菸品健康福利捐支應

客服資訊 Tel：整合系統問題：(02)2559-1971 #07、#03、#04 或 (02)2522-0878 Email：hpa.pportal@gmail.com  
婦幼整合系統問題：(02)2559-1971#01 癌症整合系統問題：(02)2559-1969#116、#117 戒菸管理窗口暨相關資訊系統問題：(02)2351-0120  
API、BC肝炎擴大篩檢登記、篩檢政策：(02)2522-0888#696、#695 (工作日 09:00~12:00，13:30~17:30，國定連假日除外)

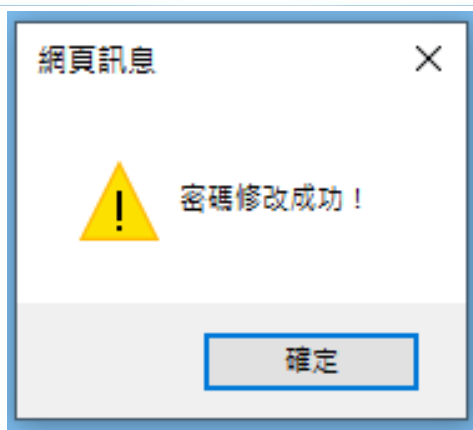

(三) 帳號申請

|             |  |
|-------------|--|
| <p>功能說明</p> | <p>【醫療院所預防保健暨戒菸服務整合系統】使用者帳號申請介面。</p>   |
| <p>操作說明</p> | <p>1.於「帳號服務」選單點選「帳號申請」，進入「帳號申請」功能畫面。</p>  |

2.進入「帳號申請」畫面後，請輸入「個人資料等多欄位」即可送出；若同時有需要申請子系統權限，請於申請的子系統選單（以癌症篩檢與追蹤管理資訊整合系統為例）進行勾選，即可送出。

**填寫資料送出**

**請選擇單位**

(必填)請選擇單位：

輸入單位代碼或選擇

或選擇

(必填)請選擇使用者角色別：單位業務管理著 一般使用者  
選擇：當機構尚未有人申請「單位管理著」時，不可申請「一般使用者」。

**請輸入個人資料**

(必填)請輸入您的帳號：

(必填)請輸入您的密碼：

請將密碼強度強度【中】以上\*，長度不得小於12碼，不得大於20碼，須包含大小寫英文、數字以及特殊符號（僅限下列特殊字元\*~!#%^）

(必填)請您再輸入一次密碼：

(必填)請輸入您的身分證：

(必填)請輸入您的姓名：

(必填)請輸入您的所屬部門：

(必填)請輸入您的職稱：

(必填)請輸入您的市話號碼：  
範例：02-12345678#123456

請輸入您的備用市話號碼：

請輸入機構電話號碼：

請輸入您的手機號碼： 範例：0912-345678

(必填)請輸入您的E-mail信箱：

請輸入您的備用E-mail信箱：

**請選擇申請的子系統**

1.若您只須查詢BC肝及成人健檢篩檢結果，於申請時，無須勾選子系統。  
 2.若需要癌症篩檢資格查詢權限，請點選癌症篩檢勾選，並依據貴單位執行之篩檢癌別進行逐項勾選。  
 3.若所需要申請之癌症權限功能非表列之系統權限(如：癌症、大乳口、子抹搨變等)，僅點選癌症篩檢勾選送出申請。  
 4.申請子系統帳號需待子系統管理著審核通過後，才可以連結至子系統進行使用。

|   |   |   |   |
|---|---|---|---|
| <br>癌症篩檢勾選<br><input type="checkbox"/> | <br>戒菸服務<br><input type="checkbox"/> | <br>婦幼健康整合<br><input type="checkbox"/> | <br>戒菸服務_衛<br><input type="checkbox"/> |
|---|---|---|---|

請選擇申請的子系統

- 1.若您只須查詢BC肝及成人健檢篩檢結果，於申請時，無須勾選子系統。
- 2.若需要癌症篩檢資格查詢權限，請點選癌症篩檢追蹤，並依據貴單位執行之篩檢應別進行細項勾選。
- 3.若所需要申請之癌症權限功能非表列之系統權限(如：癌登、大乳口、子抹追蹤等)，僅點選癌症篩檢追蹤送出申請。
- 4.申請子系統帳號需待子系統管理者審核通過後，才可以連結至子系統進行使用。

(必填) 業務子系統單位：  ▼

(必填) 業務/類別權限：

| 序號 | 類別                  | 角色   | 權限                                  |
|----|---------------------|--|-------------------------------------|
| 1  | 子抹申報系統-補正資料查詢       | <input type="radio"/> 管理者 <input checked="" type="radio"/> 使用者 | <input checked="" type="checkbox"/> |
| 2  | 癌整系統-大腸癌預防保健篩檢資格查詢  | <input type="radio"/> 管理者 <input checked="" type="radio"/> 使用者 | <input checked="" type="checkbox"/> |
| 3  | 癌整系統-乳癌預防保健篩檢資格查詢   | <input type="radio"/> 管理者 <input checked="" type="radio"/> 使用者 | <input checked="" type="checkbox"/> |
| 4  | 癌整系統-口腔癌預防保健篩檢資格查詢  | <input type="radio"/> 管理者 <input checked="" type="radio"/> 使用者 | <input checked="" type="checkbox"/> |
| 5  | 癌整系統-子宮頸癌預防保健篩檢資格查詢 | <input type="radio"/> 管理者 <input checked="" type="radio"/> 使用者 | <input checked="" type="checkbox"/> |
| 6  | 癌整系統-大腸癌篩檢補登查詢      | <input type="radio"/> 管理者 <input checked="" type="radio"/> 使用者 | <input checked="" type="checkbox"/> |

※非以上系統權限之需求(如：癌登、乳口、子抹追蹤等)請直接送出申請，勿勾選。其他系統權限申請單，請參閱「單一入口-下載專區-癌症篩檢與追蹤管理資訊整合系統-帳號相關申請表單」。

※若有勾選上述系統權限，請於「業務子系統帳號管理」下載申請表單，並將「正本掛號郵寄」至癌整專案辦公室。

送出申請

3.申請**一般使用者**帳號，資料將自動送出成功，使用者將收到帳號【申請完成】通知信，其中若使用者有同時申請業務子系統帳號，會根據其所申請之項目於信件中一併通知（以癌症篩檢與追蹤管理資訊整合系統為例）。

寄件者: pportal@hpa.gov.tw <pportal@hpa.gov.tw>

寄件日期: 2021年10月29日 下午 06:08

收件者:

主旨: [外部郵件][醫療院所預防保健暨戒菸服務單一入口系統]帳號【申請完成】通知信\*\*\*本郵件為系統自動傳送，請勿直接回覆。\*\*\*

親愛的使用者您好，  
感謝您於「醫療院所預防保健暨戒菸服務單一入口系統」申請帳號，  
以下是您的申請資料：

· 帳號：[REDACTED]  
· 單位名稱：3501200000-台北虛擬診所  
· 使用者角色別：一般使用者  
· 申請時間：2021/10/29 下午 06:08:23  
· 申請子系統：癌症整合系統

※若您申請的使用者角色別為「一般使用者」，待您的單位管理者審核通過後，即可登入。  
※若您申請的使用者角色別為「單位管理者」，請於「醫療院所預防保健暨戒菸服務單一入口系統」，點擊[下載專區](<https://pportal.hpa.gov.tw/Web/Download.aspx>)，下載及填寫「管理者帳號申請表」，並將申請表email至 hpa.pportal@gmail.com 或 me24you@hpa.gov.tw，待國民健康署審核通過後，即可登入。

若您對本網站有任何建議，或在使用上有任何問題，我們誠摯地歡迎您來電諮詢：

· 02-25591971轉分機5：周小姐，或轉分機4：張先生  
· 02-25220878 林小姐

醫療院所預防保健暨戒菸服務單一入口系統網站：

· Internet：<https://pportal.hpa.gov.tw>  
· VPN：<https://vportal.hpa.gov.tw>

感謝您對本系統的支持，祝您使用愉快！  
衛生福利部國民健康署 敬上

\*\*\*本郵件為系統自動傳送，請勿直接回覆。\*\*\*

4.若您申請**管理者**帳號系統將進入「醫事機構卡驗證」視窗，帳號審核方式有兩種，請參考以下：

醫事機構卡驗證

※親愛的使用者您好，您於申請帳號時選擇了[單位業務管理者]權限，如果您欲使用[醫事機構卡]驗證，則請插入卡片，輸入機構卡PIN碼，並點選[驗證機構卡]，驗證通過後，帳號即開通。

※若沒有[醫事機構卡]可驗證或驗證失敗，則請選擇[紙本審核]。

※[醫事機構卡]驗證，目前僅支援IE瀏覽器。  
 ※此功能目前只開放[一般讀卡機]使用。

請輸入PIN碼      驗證機構卡

沒有醫事機構卡，選擇紙本審核。

(1) 醫事機構卡驗證（僅開放一般讀卡機使用）：  
 請申請者於讀卡機放置「醫事機構卡」並輸入「PIN 碼」，系統驗證完成後即可完成帳號開通。

醫事機構卡驗證

※親愛的使用者您好，您於申請帳號時選擇了[單位業務管理者]權限，如果您欲使用[醫事機構卡]驗證，則請插入卡片，輸入機構卡PIN碼，並點選[驗證機構卡]，驗證通過後，帳號即開通。

※若沒有[醫事機構卡]可驗證或驗證失敗，則請選擇[紙本審核]。

※[醫事機構卡]驗證，目前僅支援IE瀏覽器。  
 ※此功能目前只開放[一般讀卡機]使用。

驗證機構卡

沒有醫事機構卡，選擇紙本審核。

成功！

確定

## (2) 紙本審核：

若無「醫事機構卡」，請申請者於系統填寫完成後，另請於「新手指南」選單點選「下載專區」，下載「預防保健服務系統整合系統-管理者帳號申請表」填寫完成並蓋關防後，掃描回傳至指定信箱，系統人員將在三個工作天內協助開通完成。

醫事機構卡驗證 ×

※親愛的使用者您好，您於申請帳號時選擇了[單位業務管理者]權限，如果您欲使用[醫事機構卡]驗證，則請插入卡片，輸入機構卡PIN碼，並點選[驗證機構卡]，驗證通過後，帳號即開通。

※若沒有[醫事機構卡]可驗證或驗證失敗，則請選擇[紙本審核]。

※[醫事機構卡]驗證，目前僅支援IE瀏覽器。  
※此功能目前只開放[一般讀卡機]使用。

感謝您申請預防保健服務系統單一入口帳號！

(四) 申請進度查詢

|             |  |      |                     |       |                      |       |                 |       |                      |      |   |      |    |
|-------------|--|------|---------------------|-------|----------------------|-------|-----------------|-------|----------------------|------|---|------|----|
| <p>功能說明</p> | <p>供使用者自行查詢【醫療院所預防保健暨戒菸服務整合系統】帳號申請進度。</p>  |      |                     |       |                      |       |                 |       |                      |      |   |      |    |
| <p>操作說明</p> | <p>1.於「帳號服務」選單點選「申請進度查詢」，進入「申請進度查詢」功能畫面。</p>  <p>2.進入「申請進度查詢」畫面後，請輸入「申請帳號、密碼」即可送出，系統將自動代入帳號申請進度。</p> <p><b>？ 帳號申請進度查詢</b></p> <p>(必填)請輸入欲查詢進度的帳號： <input type="text" value="*****"/> (必填)密碼： <input type="password" value="*****"/> <input type="button" value="查詢"/></p> <table border="1" data-bbox="347 1491 1417 1787"> <tr> <td>申請日期</td> <td>2019/07/29 09:42:31</td> </tr> <tr> <td>申請人名稱</td> <td><input type="text"/></td> </tr> <tr> <td>申請人單位</td> <td>1111111111-虛擬公司</td> </tr> <tr> <td>申請人帳號</td> <td><input type="text"/></td> </tr> <tr> <td>上傳附件</td> <td>無</td> </tr> <tr> <td>帳號狀態</td> <td>啟用</td> </tr> </table> <p>※ 若您申請的使用者角色別為「單位管理者」，請下載及填寫「管理者帳號申請表」，並將申請表email至 <a href="mailto:hpa.pportal@gmail.com">hpa.pportal@gmail.com</a>，待本系統客服人員審查。</p> <p><input type="button" value="下載空白申請單"/></p> | 申請日期 | 2019/07/29 09:42:31 | 申請人名稱 | <input type="text"/> | 申請人單位 | 1111111111-虛擬公司 | 申請人帳號 | <input type="text"/> | 上傳附件 | 無 | 帳號狀態 | 啟用 |
| 申請日期        | 2019/07/29 09:42:31  |      |                     |       |                      |       |                 |       |                      |      |   |      |    |
| 申請人名稱       | <input type="text"/>   |      |                     |       |                      |       |                 |       |                      |      |   |      |    |
| 申請人單位       | 1111111111-虛擬公司  |      |                     |       |                      |       |                 |       |                      |      |   |      |    |
| 申請人帳號       | <input type="text"/>   |      |                     |       |                      |       |                 |       |                      |      |   |      |    |
| 上傳附件        | 無  |      |                     |       |                      |       |                 |       |                      |      |   |      |    |
| 帳號狀態        | 啟用   |      |                     |       |                      |       |                 |       |                      |      |   |      |    |

(五) 個人資料

|             |  |
|-------------|--|
| <p>功能說明</p> | <p>【醫療院所預防保健暨戒菸服務整合系統】使用者，可自行透過此功能修正個人相關資料。（登入後才可使用）</p>   |
| <p>操作說明</p> | <p>1.於右選單點選「個人資料」，進入「個人資料」功能畫面。</p>  <p>The screenshot displays the 'Personal Information' (個人資料) page. The page header includes the system name '醫療院所預防保健暨戒菸服務整合系統' and a navigation menu on the left. The main content area is a form for updating personal information, with fields for name, ID number, unit name, mobile phone number, department, title, city, and email. There are also buttons for 'Generate QR Code' and 'Generate Pem'. A sidebar on the right contains a user profile and navigation options. The 'Personal Information' option is highlighted in the sidebar.</p> |

2.進入「個人資料」畫面後，請輸入須修改欄位，即可送出並修改成功。

**新手指南**

- Q&A
- 新手上路
- 下載專區

**其他服務**

- 公告事項
- 活動詳情
- 意見回饋
- 問卷填寫
- 相關連結

**主題**

版面一 | 版面二

目前線上人數：56  
今日總瀏覽數：5032  
累積總瀏覽數：3373353  
更新時間：2022/9/14 下午 04:50:00

目前位置：個人資料

**個人資料**

|                        |   |
|------------------------|---|
| 帳號                     |   |
| 姓名                     |   |
| ★身分證                   |   |
| 單位名稱                   |   |
| 機構電話號碼                 |   |
| ★所屬部門                  |   |
| ★職稱                    |   |
| ★市話                    |   |
| 備用市話                   |   |
| 手機                     |   |
| ★Email信箱               |   |
| 備用Email信箱              |   |
| 重新產生Pem                | 產生Pem   |
| 綁定行動裝置APP              | 產生綁定QRCode  |
| 成健B、C型肝炎篩檢紀錄<br>批次查詢權限 | <p>※備註：<br/>1.建議門診量大且可爭先取得民眾同意之醫院申請，逐案查詢者免申請。<br/>2.申請權限需上傳之檔案，請務必包含「使用同意書」與「資訊安全檢查表」（共2頁）。</p> <p>權限狀態：<span style="background-color: #007bff; color: white; padding: 2px;">未申請</span></p> <p>申請單上傳：<span style="border: 1px solid #007bff; padding: 2px;">選擇檔案</span> 未選擇任何檔案</p> <p><span style="background-color: #28a745; color: white; padding: 2px;">點我上傳</span></p> |

修改 取消

Hello,

上次登入時間：  
2022/09/14  
下午 04:51:13

登出

個人資料

站內訊息 17

系統管理設定

**帳號服務**

- 業務子系統帳號管理
- 修改密碼
- 常用系統設定

**預保相關服務**

- 預防保健服務
- 補正清單下載

portal.hpa.gov.tw 顯示

修改成功！

確定

(六) 站內訊息

| <p>功能說明</p>       | <p>提供【醫療院所預防保健暨戒菸服務整合系統】使用者，管理者及個人訊息。（登入後才可使用）</p>  |  |            |    |      |    |      |  |            |    |      |                                    |            |    |      |                     |            |    |      |                                      |            |    |      |                |            |    |      |  |            |    |      |              |            |      |       |    |           |    |   |               |      |   |      |     |      |                   |      |                       |                   |      |                       |                   |      |                       |
|-------------------|---|--|------------|----|------|----|------|--|------------|----|------|------------------------------------|------------|----|------|---------------------|------------|----|------|--------------------------------------|------------|----|------|----------------|------------|----|------|--|------------|----|------|--------------|------------|------|-------|----|-----------|----|---|---------------|------|---|------|-----|------|-------------------|------|-----------------------|-------------------|------|-----------------------|-------------------|------|-----------------------|
| <p>操作說明</p>       | <p>1.於右選單點選「站內訊息」，進入「站內訊息」功能畫面。</p>  <p>1.於右選單點選「站內訊息」，進入「站內訊息」功能畫面。</p> <p>目前位置：公告事項</p> <table border="1"> <thead> <tr> <th>分類</th> <th>系統</th> <th>標題</th> <th>發佈日期</th> </tr> </thead> <tbody> <tr> <td>公告</td> <td>整合系統</td> <td>本系統於112年09月06日（三）中午12點30分至下午1點30分，進行系統維護作業，請避開前述時段使用系統</td> <td>2023/08/22</td> </tr> <tr> <td>公告</td> <td>整合系統</td> <td>請各醫療院所於提供癌症篩檢服務前，確認服務對象是否持有重大傷病證明。</td> <td>2023/08/09</td> </tr> <tr> <td>公告</td> <td>整合系統</td> <td>複確診及治療醫療院所帳號申請及注意事項</td> <td>2023/05/31</td> </tr> <tr> <td>公告</td> <td>整合系統</td> <td>【重要】本系統即日起更改網站名稱為「醫療院所預防保健暨戒菸服務整合系統」</td> <td>2023/03/28</td> </tr> <tr> <td>公告</td> <td>整合系統</td> <td>「戒菸服務收費資格」查詢功能</td> <td>2022/10/03</td> </tr> <tr> <td>公告</td> <td>整合系統</td> <td>自109年9月28日起，調整成健B、C型肝炎檢查年齡為45歲至79歲終身一次(原住民40歲至79歲)</td> <td>2020/09/26</td> </tr> <tr> <td>公告</td> <td>整合系統</td> <td>產生金鑰，操作注意事項。</td> <td>2019/06/17</td> </tr> </tbody> </table> <p>目前位置：站內訊息</p> <h3>☑ 管理者訊息</h3> <table border="1"> <thead> <tr> <th>工作項目</th> <th>未處理數量</th> <th>前往</th> </tr> </thead> <tbody> <tr> <td>使用者帳號申請核定</td> <td>38</td> <td>➔</td> </tr> <tr> <td>單位內一年以上未曾登入帳號</td> <td>3535</td> <td>➔</td> </tr> </tbody> </table> <h3>☑ 個人訊息</h3> <p>+顯示已讀 輸入個人訊息...</p> <table border="1"> <thead> <tr> <th>待辦標題</th> <th>發送者</th> <th>收件日期</th> </tr> </thead> <tbody> <tr> <td>☑ 【婦幼健康整合】審核信件通知!</td> <td>查看內容</td> <td>2021/8/18 上午 10:13:57</td> </tr> <tr> <td>☑ 【婦幼健康整合】審核信件通知!</td> <td>查看內容</td> <td>2021/8/27 下午 03:15:41</td> </tr> <tr> <td>☑ 【婦幼健康整合】審核信件通知!</td> <td>查看內容</td> <td>2021/8/18 下午 12:21:02</td> </tr> </tbody> </table> | 分類   | 系統         | 標題 | 發佈日期 | 公告 | 整合系統 | 本系統於112年09月06日（三）中午12點30分至下午1點30分，進行系統維護作業，請避開前述時段使用系統 | 2023/08/22 | 公告 | 整合系統 | 請各醫療院所於提供癌症篩檢服務前，確認服務對象是否持有重大傷病證明。 | 2023/08/09 | 公告 | 整合系統 | 複確診及治療醫療院所帳號申請及注意事項 | 2023/05/31 | 公告 | 整合系統 | 【重要】本系統即日起更改網站名稱為「醫療院所預防保健暨戒菸服務整合系統」 | 2023/03/28 | 公告 | 整合系統 | 「戒菸服務收費資格」查詢功能 | 2022/10/03 | 公告 | 整合系統 | 自109年9月28日起，調整成健B、C型肝炎檢查年齡為45歲至79歲終身一次(原住民40歲至79歲) | 2020/09/26 | 公告 | 整合系統 | 產生金鑰，操作注意事項。 | 2019/06/17 | 工作項目 | 未處理數量 | 前往 | 使用者帳號申請核定 | 38 | ➔ | 單位內一年以上未曾登入帳號 | 3535 | ➔ | 待辦標題 | 發送者 | 收件日期 | ☑ 【婦幼健康整合】審核信件通知! | 查看內容 | 2021/8/18 上午 10:13:57 | ☑ 【婦幼健康整合】審核信件通知! | 查看內容 | 2021/8/27 下午 03:15:41 | ☑ 【婦幼健康整合】審核信件通知! | 查看內容 | 2021/8/18 下午 12:21:02 |
| 分類                | 系統  | 標題   | 發佈日期       |    |      |    |      |  |            |    |      |                                    |            |    |      |                     |            |    |      |                                      |            |    |      |                |            |    |      |  |            |    |      |              |            |      |       |    |           |    |   |               |      |   |      |     |      |                   |      |                       |                   |      |                       |                   |      |                       |
| 公告                | 整合系統  | 本系統於112年09月06日（三）中午12點30分至下午1點30分，進行系統維護作業，請避開前述時段使用系統 | 2023/08/22 |    |      |    |      |  |            |    |      |                                    |            |    |      |                     |            |    |      |                                      |            |    |      |                |            |    |      |  |            |    |      |              |            |      |       |    |           |    |   |               |      |   |      |     |      |                   |      |                       |                   |      |                       |                   |      |                       |
| 公告                | 整合系統  | 請各醫療院所於提供癌症篩檢服務前，確認服務對象是否持有重大傷病證明。                     | 2023/08/09 |    |      |    |      |  |            |    |      |                                    |            |    |      |                     |            |    |      |                                      |            |    |      |                |            |    |      |  |            |    |      |              |            |      |       |    |           |    |   |               |      |   |      |     |      |                   |      |                       |                   |      |                       |                   |      |                       |
| 公告                | 整合系統  | 複確診及治療醫療院所帳號申請及注意事項                                    | 2023/05/31 |    |      |    |      |  |            |    |      |                                    |            |    |      |                     |            |    |      |                                      |            |    |      |                |            |    |      |  |            |    |      |              |            |      |       |    |           |    |   |               |      |   |      |     |      |                   |      |                       |                   |      |                       |                   |      |                       |
| 公告                | 整合系統  | 【重要】本系統即日起更改網站名稱為「醫療院所預防保健暨戒菸服務整合系統」                   | 2023/03/28 |    |      |    |      |  |            |    |      |                                    |            |    |      |                     |            |    |      |                                      |            |    |      |                |            |    |      |  |            |    |      |              |            |      |       |    |           |    |   |               |      |   |      |     |      |                   |      |                       |                   |      |                       |                   |      |                       |
| 公告                | 整合系統  | 「戒菸服務收費資格」查詢功能   | 2022/10/03 |    |      |    |      |  |            |    |      |                                    |            |    |      |                     |            |    |      |                                      |            |    |      |                |            |    |      |  |            |    |      |              |            |      |       |    |           |    |   |               |      |   |      |     |      |                   |      |                       |                   |      |                       |                   |      |                       |
| 公告                | 整合系統  | 自109年9月28日起，調整成健B、C型肝炎檢查年齡為45歲至79歲終身一次(原住民40歲至79歲)     | 2020/09/26 |    |      |    |      |  |            |    |      |                                    |            |    |      |                     |            |    |      |                                      |            |    |      |                |            |    |      |  |            |    |      |              |            |      |       |    |           |    |   |               |      |   |      |     |      |                   |      |                       |                   |      |                       |                   |      |                       |
| 公告                | 整合系統  | 產生金鑰，操作注意事項。   | 2019/06/17 |    |      |    |      |  |            |    |      |                                    |            |    |      |                     |            |    |      |                                      |            |    |      |                |            |    |      |  |            |    |      |              |            |      |       |    |           |    |   |               |      |   |      |     |      |                   |      |                       |                   |      |                       |                   |      |                       |
| 工作項目              | 未處理數量   | 前往   |            |    |      |    |      |  |            |    |      |                                    |            |    |      |                     |            |    |      |                                      |            |    |      |                |            |    |      |  |            |    |      |              |            |      |       |    |           |    |   |               |      |   |      |     |      |                   |      |                       |                   |      |                       |                   |      |                       |
| 使用者帳號申請核定         | 38  | ➔  |            |    |      |    |      |  |            |    |      |                                    |            |    |      |                     |            |    |      |                                      |            |    |      |                |            |    |      |  |            |    |      |              |            |      |       |    |           |    |   |               |      |   |      |     |      |                   |      |                       |                   |      |                       |                   |      |                       |
| 單位內一年以上未曾登入帳號     | 3535  | ➔  |            |    |      |    |      |  |            |    |      |                                    |            |    |      |                     |            |    |      |                                      |            |    |      |                |            |    |      |  |            |    |      |              |            |      |       |    |           |    |   |               |      |   |      |     |      |                   |      |                       |                   |      |                       |                   |      |                       |
| 待辦標題              | 發送者   | 收件日期   |            |    |      |    |      |  |            |    |      |                                    |            |    |      |                     |            |    |      |                                      |            |    |      |                |            |    |      |  |            |    |      |              |            |      |       |    |           |    |   |               |      |   |      |     |      |                   |      |                       |                   |      |                       |                   |      |                       |
| ☑ 【婦幼健康整合】審核信件通知! | 查看內容  | 2021/8/18 上午 10:13:57                                  |            |    |      |    |      |  |            |    |      |                                    |            |    |      |                     |            |    |      |                                      |            |    |      |                |            |    |      |  |            |    |      |              |            |      |       |    |           |    |   |               |      |   |      |     |      |                   |      |                       |                   |      |                       |                   |      |                       |
| ☑ 【婦幼健康整合】審核信件通知! | 查看內容  | 2021/8/27 下午 03:15:41                                  |            |    |      |    |      |  |            |    |      |                                    |            |    |      |                     |            |    |      |                                      |            |    |      |                |            |    |      |  |            |    |      |              |            |      |       |    |           |    |   |               |      |   |      |     |      |                   |      |                       |                   |      |                       |                   |      |                       |
| ☑ 【婦幼健康整合】審核信件通知! | 查看內容  | 2021/8/18 下午 12:21:02                                  |            |    |      |    |      |  |            |    |      |                                    |            |    |      |                     |            |    |      |                                      |            |    |      |                |            |    |      |  |            |    |      |              |            |      |       |    |           |    |   |               |      |   |      |     |      |                   |      |                       |                   |      |                       |                   |      |                       |

2. 進入「站內訊息」畫面後，系統顯示目前管理者為處理工作項目，點按前往後，即可開啟「帳號申請核定」頁面。

目前位置：站內訊息

## ✉ 管理者訊息

| 工作項目          | 未處理數量 | 前往  |
|---------------|-------|---|
| 使用者帳號申請核定     | 38    |  |
| 單位內一年以上未曾登入帳號 | 3535  |  |

現在位置：人員帳號管理 > 帳號申請核定

申請日期  單位代碼  單位名稱

審核日期  帳號  姓名

身分證  角色別  審核狀態

| 申請日期                                | 申請人名稱 | 申請人帳號 | 單位代碼       | 申請人單位     | 帳號角色別 | 申請狀態 | 功能                                |
|-------------------------------------|-------|-------|------------|-----------|-------|------|-----------------------------------|
| <input type="checkbox"/> 2023/08/25 |       |       | 3531063870 | 新侯診所      | 一般使用者 | 待審核  | <input type="button" value="審核"/> |
| <input type="checkbox"/> 2023/08/25 |       |       | 3501113929 | 禾馨民權婦幼診所  | 一般使用者 | 待審核  | <input type="button" value="審核"/> |
| <input type="checkbox"/> 2023/08/25 |       |       | 2317060014 | 臺中市西屯區衛生所 | 一般使用者 | 待審核  | <input type="button" value="審核"/> |

3. 進入「站內訊息」畫面後，系統顯示目前管理者為處理工作項目，點按前往後，即可檢視「單位內一年以上未曾登入帳號」。

目前位置：站內訊息

## ✉ 管理者訊息

| 工作項目          | 未處理數量 | 前往  |
|---------------|-------|---|
| 使用者帳號申請核定     | 38    |  |
| 單位內一年以上未曾登入帳號 | 3535  |  |

現在位置：人員帳號管理 > 人員帳號密碼角色設定

單位代碼  單位名稱  行政區  請先選擇縣市行政區  帳號狀態

使用者帳號  使用者姓名  信箱  身分證字號

使用者角色  系統別  子系統帳號

匯出帳號稽核  年  月

閒置帳號未登入時間

| 序號 | 單位代碼                  | 單位名稱      | 使用者角色 | 使用者帳號 | 使用者姓名 | 帳號狀態 | 修改                       | 刪除                       |
|----|-----------------------|-----------|-------|-------|-------|------|--------------------------|--------------------------|
| 1  | 2336030018/387143000I | 臺中市大甲區衛生所 | 一般使用者 |       |       | 啟用   | <input type="checkbox"/> | <input type="checkbox"/> |
| 2  | 382140000I            | 新北市政府衛生局  | 一般使用者 |       |       | 啟用   | <input type="checkbox"/> | <input type="checkbox"/> |

4.進入「站內訊息」畫面後，系統顯示各子系統目前使用者需待辦事項，點按查看內容後，即可開啟詳細說明內容。

## ✉ 個人訊息

+顯示已讀

輸入個人訊息...

| 待辦標題              | 發送者  | 收件日期                  |
|-------------------|--|-----------------------|
| ✉ 【婦幼健康整合】審核信件通知! |   | 2021/8/18 上午 10:13:57 |
| ✉ 【婦幼健康整合】審核信件通知! |  | 2021/8/27 下午 03:15:41 |
| ✉ 【婦幼健康整合】審核信件通知! |  | 2021/8/18 下午 12:21:02 |

## ✉ 個人訊息 - 【婦幼健康整合】審核信件通知!

寄給我

收件日期:2021-08-27

親愛的使用者您好!

您所申請的業務子系統【婦幼健康整合】已審核通過，並啟用。

醫療院所預防保健暨戒菸服務單一入口系統 感謝您!

(七) 業務子系統帳號管理

| <p>功能說明</p> | <p>提供【醫療院所預防保健暨戒菸服務整合系統】使用者，自行申請、解除、綁定、編輯業務子系統帳號。（登入後才可使用）</p>   |  |            |    |      |    |      |  |            |    |      |                                    |            |    |      |                     |            |    |      |                                      |            |    |      |                |            |    |      |   |            |    |      |              |            |    |      |                |            |
|-------------|--|--|------------|----|------|----|------|--|------------|----|------|------------------------------------|------------|----|------|---------------------|------------|----|------|--------------------------------------|------------|----|------|----------------|------------|----|------|---|------------|----|------|--------------|------------|----|------|----------------|------------|
| <p>操作說明</p> | <p>1.於「帳號服務」選單點選「業務子系統帳號管理」，進入「業務子系統帳號管理」功能畫面。</p>  <p>目前位置：公告事項</p> <p>公告事項</p> <table border="1"> <thead> <tr> <th>分類</th> <th>系統</th> <th>標題</th> <th>發佈日期</th> </tr> </thead> <tbody> <tr> <td>公告</td> <td>整合系統</td> <td>本系統於112年09月06日（三）中午12點30分至下午1點30分，進行系統維護作業，請避開前述時段使用系統</td> <td>2023/08/22</td> </tr> <tr> <td>公告</td> <td>整合系統</td> <td>請各醫療院所於提供癌症篩檢服務前，確認服務對象是否持有重大傷病證明。</td> <td>2023/08/09</td> </tr> <tr> <td>公告</td> <td>整合系統</td> <td>複確診及治療醫療院所帳號申請及注意事項</td> <td>2023/05/31</td> </tr> <tr> <td>公告</td> <td>整合系統</td> <td>【重要】本系統即日起更改網站名稱為「醫療院所預防保健暨戒菸服務整合系統」</td> <td>2023/03/28</td> </tr> <tr> <td>公告</td> <td>整合系統</td> <td>「戒菸服務收案資格」查詢功能</td> <td>2022/10/03</td> </tr> <tr> <td>公告</td> <td>整合系統</td> <td>自109年9月28日起，調整成B、C型肝炎檢查年齡為45歲至79歲終身一次(原住民40歲至79歲)</td> <td>2020/09/26</td> </tr> <tr> <td>公告</td> <td>整合系統</td> <td>產生金鑰，操作注意事項。</td> <td>2019/06/17</td> </tr> <tr> <td>公告</td> <td>整合系統</td> <td>篩檢資格查詢，操作注意事項。</td> <td>2019/04/25</td> </tr> </tbody> </table> <p>目前位置：業務子系統帳號管理</p> <p><b>業務子系統帳號管理</b></p> <p>帳號申請   業務子系統帳號綁定   異動申請</p> <p>(必填) 業務子系統：請選擇</p> <p>(必填) 業務子系統單位：輸入單位代碼或選擇</p> <p>或選擇 請選擇 請選擇 請選擇 載入子系統權限資料</p> <p>申請</p> <p>已綁定帳號</p> <p>審核中帳號</p> | 分類   | 系統         | 標題 | 發佈日期 | 公告 | 整合系統 | 本系統於112年09月06日（三）中午12點30分至下午1點30分，進行系統維護作業，請避開前述時段使用系統 | 2023/08/22 | 公告 | 整合系統 | 請各醫療院所於提供癌症篩檢服務前，確認服務對象是否持有重大傷病證明。 | 2023/08/09 | 公告 | 整合系統 | 複確診及治療醫療院所帳號申請及注意事項 | 2023/05/31 | 公告 | 整合系統 | 【重要】本系統即日起更改網站名稱為「醫療院所預防保健暨戒菸服務整合系統」 | 2023/03/28 | 公告 | 整合系統 | 「戒菸服務收案資格」查詢功能 | 2022/10/03 | 公告 | 整合系統 | 自109年9月28日起，調整成B、C型肝炎檢查年齡為45歲至79歲終身一次(原住民40歲至79歲) | 2020/09/26 | 公告 | 整合系統 | 產生金鑰，操作注意事項。 | 2019/06/17 | 公告 | 整合系統 | 篩檢資格查詢，操作注意事項。 | 2019/04/25 |
| 分類          | 系統   | 標題   | 發佈日期       |    |      |    |      |  |            |    |      |                                    |            |    |      |                     |            |    |      |                                      |            |    |      |                |            |    |      |   |            |    |      |              |            |    |      |                |            |
| 公告          | 整合系統   | 本系統於112年09月06日（三）中午12點30分至下午1點30分，進行系統維護作業，請避開前述時段使用系統 | 2023/08/22 |    |      |    |      |  |            |    |      |                                    |            |    |      |                     |            |    |      |                                      |            |    |      |                |            |    |      |   |            |    |      |              |            |    |      |                |            |
| 公告          | 整合系統   | 請各醫療院所於提供癌症篩檢服務前，確認服務對象是否持有重大傷病證明。                     | 2023/08/09 |    |      |    |      |  |            |    |      |                                    |            |    |      |                     |            |    |      |                                      |            |    |      |                |            |    |      |   |            |    |      |              |            |    |      |                |            |
| 公告          | 整合系統   | 複確診及治療醫療院所帳號申請及注意事項                                    | 2023/05/31 |    |      |    |      |  |            |    |      |                                    |            |    |      |                     |            |    |      |                                      |            |    |      |                |            |    |      |   |            |    |      |              |            |    |      |                |            |
| 公告          | 整合系統   | 【重要】本系統即日起更改網站名稱為「醫療院所預防保健暨戒菸服務整合系統」                   | 2023/03/28 |    |      |    |      |  |            |    |      |                                    |            |    |      |                     |            |    |      |                                      |            |    |      |                |            |    |      |   |            |    |      |              |            |    |      |                |            |
| 公告          | 整合系統   | 「戒菸服務收案資格」查詢功能   | 2022/10/03 |    |      |    |      |  |            |    |      |                                    |            |    |      |                     |            |    |      |                                      |            |    |      |                |            |    |      |   |            |    |      |              |            |    |      |                |            |
| 公告          | 整合系統   | 自109年9月28日起，調整成B、C型肝炎檢查年齡為45歲至79歲終身一次(原住民40歲至79歲)      | 2020/09/26 |    |      |    |      |  |            |    |      |                                    |            |    |      |                     |            |    |      |                                      |            |    |      |                |            |    |      |   |            |    |      |              |            |    |      |                |            |
| 公告          | 整合系統   | 產生金鑰，操作注意事項。   | 2019/06/17 |    |      |    |      |  |            |    |      |                                    |            |    |      |                     |            |    |      |                                      |            |    |      |                |            |    |      |   |            |    |      |              |            |    |      |                |            |
| 公告          | 整合系統   | 篩檢資格查詢，操作注意事項。   | 2019/04/25 |    |      |    |      |  |            |    |      |                                    |            |    |      |                     |            |    |      |                                      |            |    |      |                |            |    |      |   |            |    |      |              |            |    |      |                |            |

2. 進入「業務子系統帳號管理」畫面後，此頁面有 3 項功能可使用：

(1) 帳號申請（以癌症篩檢與追蹤管理資訊整合系統為例）：  
當您有「【醫療院所預防保健暨戒菸服務整合系統】」帳號，需要申請「癌症篩檢與追蹤管理資訊整合系統」帳號及權限，作法請參考以下：

A. 請點選「帳號申請」進入頁面，選擇您想申請業務子系統，並選擇角色別、權限後，即可送出申請。

目前位置：業務子系統帳號管理

### 業務子系統帳號管理

帳號申請
業務子系統帳號綁定
異動申請

(必填) 業務子系統：癌症篩檢追蹤 ▾

(必填) 業務子系統單位：[模糊]

或選擇 新北市 ▾ 板橋區 ▾

[模糊] ▾

載入子系統權限資料

※ 預防保健篩檢資格查詢權限僅能查詢民眾篩檢資格，並無隱檢或其他相關系統權限。  
 ※ 若所需要申請之應檢權限功能非表列之系統權限（如：癌症、乳口、子抹驗等）請直接送出申請，勿勾選。其他系統權限申請單，請參閱「單一入口-下載專區-癌症篩檢與追蹤管理資訊整合系統-帳號相關申請表單」。  
 ※ 若有勾選表列之系統權限，請於本頁面下載申請表單後，將「正本掛號郵寄」至癌症專責辦公室。

—癌症平台系統權限—

(必填) 業務/類別權限：

| 序號 | 類別                  | 角色   | 權限                                  |
|----|---------------------|--|-------------------------------------|
| 1  | 子抹申報子系統-補正資料查詢      | <input type="radio"/> 管理者 <input checked="" type="radio"/> 使用者 | <input checked="" type="checkbox"/> |
| 2  | 癌症系統-大腸癌預防保健篩檢資格查詢  | <input type="radio"/> 管理者 <input checked="" type="radio"/> 使用者 | <input checked="" type="checkbox"/> |
| 3  | 癌症系統-乳癌預防保健篩檢資格查詢   | <input type="radio"/> 管理者 <input checked="" type="radio"/> 使用者 | <input type="checkbox"/>            |
| 4  | 癌症系統-口腔癌預防保健篩檢資格查詢  | <input type="radio"/> 管理者 <input checked="" type="radio"/> 使用者 | <input type="checkbox"/>            |
| 5  | 癌症系統-子宮頸癌預防保健篩檢資格查詢 | <input type="radio"/> 管理者 <input checked="" type="radio"/> 使用者 | <input type="checkbox"/>            |
| 6  | 癌症系統-大腸癌篩檢補登查詢      | <input type="radio"/> 管理者 <input checked="" type="radio"/> 使用者 | <input type="checkbox"/>            |

申請

已綁定帳號

審核中帳號

B. 系統會自動將您所申請帳號資料傳遞至業務子系統審核，在請您通知單位管理者，進行審核即可。

審核中帳號

| 綁定名稱 | 子系統名稱  | 子系統帳號 | 名稱 | 功能   |
|------|--------|-------|----|--|
| 癌整02 | 癌症篩檢追蹤 |       |    | <input type="button" value="編輯"/> <input type="button" value="解除"/><br><input type="button" value="單位"/> <input type="button" value="下載"/> |

(2) 業務子系統帳號綁定（以癌症篩檢與追蹤管理資訊整合系統為例）：

A. 子系統帳號綁定方式：

- a. 請點選「業務子系統帳號綁定」進入頁面，並輸入綁定名稱、子系統帳號及密碼，即可送出驗證綁定。

### 業務子系統帳號管理

帳號申請    **業務子系統帳號綁定**    異動申請

(必填) 綁定名稱： (最多10個字)

(必填) 業務子系統：

(必填) 請輸入子系統帳號：

(必填) 請輸入子系統密碼：  顯示密碼

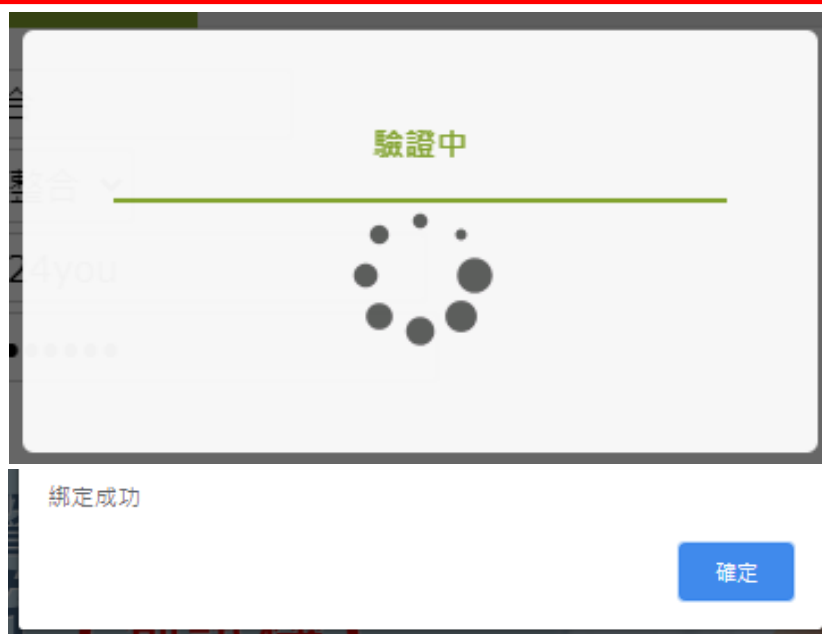

- b. 子系統帳號綁定成功後，將顯示在「已綁定帳號」列表及「帳號簽入」選單。

### 業務子系統帳號管理

帳號申請 業務子系統帳號綁定 異動申請

(必填) 業務子系統：請選擇

(必填) 業務子系統單位：輸入單位代碼或選擇

或選擇 請選擇 請選擇 請選擇 載入子系統權限資料

申請

#### 已綁定帳號

| 綁定名稱   | 子系統名稱  | 子系統帳號 | 名稱 | 功能   |
|--------|--------|-------|----|--|
| 癌症篩檢追蹤 | 癌症篩檢追蹤 |       |    | <a href="#">編輯</a> <a href="#">解除</a> <a href="#">單位</a> |

守護健康 衛生福利部國民健康署

帳號簽入 飾檢資格查詢

(1) 因本網站使用人數較多關係，部 網站導覽

## 醫療院所預防保健暨戒菸服務整合系統 (原醫療院所預防保健暨戒菸服務單一入口系統)

新手指南 目前位置：公告事項

Q&A 新手上路 下載專區

### 公告事項

分類查詢：請選擇系統 請選擇分類 輸入關鍵字 請輸入要查詢的關鍵字 查詢

| 分類 | 系統   | 標題   | 發佈日期       |
|----|------|--|------------|
| 公告 | 整合系統 | 本系統於112年09月06日(三)中午12點30分至下午1點30分，進行系統維護作業，請避開前述時段使用系統 | 2023/08/22 |

個人資料 站內訊息

### 帳號簽入 管理

癌症篩檢追蹤  
癌症篩檢追蹤

- c. 使用者進行子系統帳號綁定時，系統會自動檢測該綁定之子系統帳號是否已有綁定過、身分證字號有無一致，若符合以上2種狀況，系統會顯示視窗提醒使用者，確認是否繼續進行。同意點選「確認」；不同意點選「取消」。

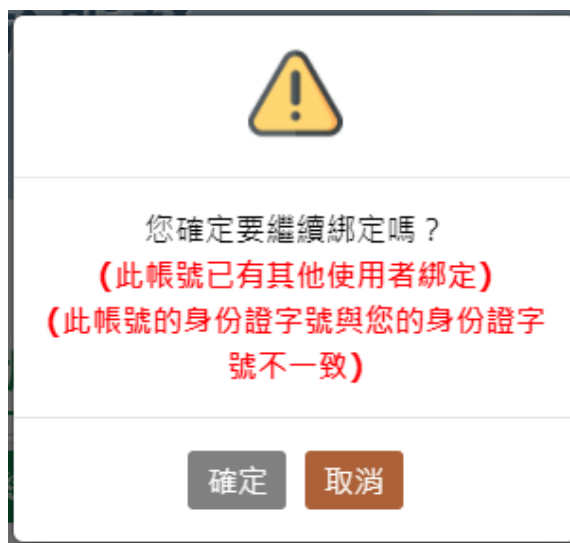

## B. 子系統帳號解除鬆綁方式：

- a. 請點選「業務子系統帳號綁定」進入頁面，選擇您需解除鬆綁子系統帳號，點選「解除」。

目前位置：業務子系統帳號管理

## 業務子系統帳號管理

帳號申請
業務子系統帳號綁定
異動申請

(必填) 業務子系統：

(必填) 業務子系統單位：

或選擇

---

已綁定帳號

| 綁定名稱   | 子系統名稱  | 子系統帳號 | 名稱 | 功能  |
|--------|--------|-------|----|---|
| 癌症篩檢追蹤 | 癌症篩檢追蹤 |       |    | <input type="button" value="編輯"/> <input type="button" value="解除"/> <input type="button" value="單位"/> |

---

審核中帳號

- b. 系統將會顯示再次確認解除綁定視窗，請選擇確定解除，即可解綁成功。

### 解除綁定

×

您確定要解除此帳號的綁定？(解除後，亦可重新驗證綁定。)

業務子系統：癌症篩檢追蹤    帳號：

綁定名稱：癌症篩檢追蹤

---

解除綁定成功

C. 子系統帳號選單名稱編輯：

使用者若申請 1 個以上之子系統帳號，管理者進行審核帳號通過後，系統將自動帶入綁定名稱。

目前位置：業務子系統帳號管理

**業務子系統帳號管理**

帳號申請
業務子系統帳號綁定
異動申請

(必填) 業務子系統：

(必填) 業務子系統單位：

或選擇

已綁定帳號

| 綁定名稱      | 子系統名稱 | 子系統帳號 | 名稱 | 功能   |
|-----------|-------|-------|----|--|
| 癌症追蹤 (管理) |       |       |    | <input type="button" value="編輯"/> <input type="button" value="解除"/><br><input type="button" value="置位"/> |
| 戒菸 (VPN)  |       |       |    | <input type="button" value="編輯"/> <input type="button" value="解除"/><br><input type="button" value="置位"/> |
| 婦幼整合 (管理) |       |       |    | <input type="button" value="編輯"/> <input type="button" value="解除"/><br><input type="button" value="置位"/> |
| 戒菸01      |       |       |    | <input type="button" value="編輯"/> <input type="button" value="解除"/><br><input type="button" value="置位"/> |
| 戒菸02      |       |       |    | <input type="button" value="編輯"/> <input type="button" value="解除"/><br><input type="button" value="置位"/> |

審核中帳號

- a. 若想進行更換名稱，請點選「業務子系統帳號綁定」進入頁面，選擇您需編輯子系統帳號綁定名稱，點選「編輯」。

目前位置：業務子系統帳號管理

## 業務子系統帳號管理

帳號申請
業務子系統帳號綁定
異動申請

(必填) 業務子系統：

(必填) 業務子系統單位：

或選擇

已綁定帳號

| 綁定名稱   | 子系統名稱  | 子系統帳號 | 名稱 | 功能   |
|--------|--------|-------|----|--|
| 癌症篩檢追蹤 | 癌症篩檢追蹤 |       |    | <input type="button" value="編輯"/> <input type="button" value="解除"/><br><input type="button" value="單位"/> |

審核中帳號

- b. 系統將會顯示編輯視窗，請輸入您想修改之名稱，並點選「儲存」即可完成。

### 編輯綁定 ×

業務子系統： 癌症篩檢追蹤

帳號：

綁定名稱：  (最多10個字)

- c. 子系統帳號編輯成功後，將顯示在「已綁定帳號」列表及「帳號簽入」選單。

## 業務子系統帳號管理

帳號申請
業務子系統帳號綁定
異動申請

(必填) 業務子系統：

(必填) 業務子系統單位：

或選擇

---

已綁定帳號

| 綁定名稱        | 子系統名稱  | 子系統帳號 | 名稱 | 功能  |
|-------------|--------|-------|----|---|
| 癌症篩檢追蹤 (一般) | 癌症篩檢追蹤 |       |    | <input type="button" value="編輯"/> <input type="button" value="解除"/> <input type="button" value="單位"/> |

---

審核中帳號

守護健康  
衛生福利部國民健康署

帳號簽入

篩檢資格查詢

(1) 因本網站使用人數較多關係，部 網站將

### 醫療院所預防保健暨戒菸服務整合系統 (原醫療院所預防保健暨戒菸服務單一入口系統)

新手指南

Q&A

新手上路

下載專區

目前位置：公告事項

### 公告事項

分類查詢：

| 分類 | 系統 | 標題 | 發佈日期 |
|----|----|----|------|
|    |    |    |      |

Hello, .

上次登入時間：  
2023/08/28  
下午 03:58:22

## 帳號簽入

管理
X

癌症篩檢追蹤

癌症篩檢追蹤 (一般)

(3) 異動申請（此功能僅提供腸篩檢驗機構服務）：  
當您有「【醫療院所預防保健暨戒菸服務整合系統】」帳號，需要申請註銷、異動及取消「腸篩檢驗機構服務」帳號，作法請參考以下：

A. 申請註銷腸篩服務管理者帳號(權限)：

請點選「業務子系統帳號綁定」進入頁面，並點選「異動申請」，選單請選擇，並勾選申請資料後，再點選「管理者帳號(權限)註銷」即可修改儲存。

### 業務子系統帳號管理

| 帳號申請   | 業務子系統帳號綁定  | 異動申請                                  |
|--|--|---------------------------------------|
| (必填) 業務子系統： <input type="text" value="癌症篩檢與追蹤"/> |  |                                       |
| (必填) 選擇業務子系統帳號： <input type="text"/>             |  | <input type="button" value="載入申請項目"/> |
| 癌整篩檢與追蹤系統帳號： <input type="text"/>                |  | (審核通過)                                |
| (必填) 癌整篩檢與追蹤系統申請項目：                              |  |                                       |
| 業務群組   | 申請項目   |                                       |
| 大腸癌AB檔匯入系統                                       | <input checked="" type="radio"/> 管理者帳號(權限)註銷 <input type="radio"/> 管理者權限異動 <input type="radio"/> 取消該帳號申請 |                                       |
| (必填) 機構單位：222222222-測試機構                         |  |                                       |
|  |  | <input type="button" value="修改儲存"/>   |

B. 如何異動管理者權限：

若想異動「腸篩檢驗機構服務」權限，請點選「業務子系統帳號綁定」進入頁面，點選「異動申請」，並勾選申請資料後，再點選「管理者權限異動」即可修改儲存。

### 業務子系統帳號管理

| 帳號申請   | 業務子系統帳號綁定  | 異動申請                                  |
|--|--|---------------------------------------|
| (必填) 業務子系統： <input type="text" value="癌症篩檢與追蹤"/> |  |                                       |
| (必填) 選擇業務子系統帳號： <input type="text"/>             |  | <input type="button" value="載入申請項目"/> |
| 癌整篩檢與追蹤系統帳號： <input type="text"/>                |  | (審核通過)                                |
| (必填) 癌整篩檢與追蹤系統申請項目：                              |  |                                       |
| 業務群組   | 申請項目   |                                       |
| 大腸癌AB檔匯入系統                                       | <input type="radio"/> 管理者帳號(權限)註銷 <input checked="" type="radio"/> 管理者權限異動 <input type="radio"/> 取消該帳號申請 |                                       |
| (必填) 機構單位：222222222-測試機構                         |  |                                       |
|  |  | <input type="button" value="修改儲存"/>   |

## C. 如何取消該管理者權限申請：

若想取消「腸篩檢驗機構服務」申請或異動，請點選「業務子系統帳號綁定」進入頁面，點選「異動申請」，並勾選申請資料後，再點選「取消該帳號申請」即可修改儲存。

### 業務子系統帳號管理

帳號申請
業務子系統帳號綁定
異動申請

(必填) 業務子系統：癌症篩檢與追蹤 ▾

(必填) 選擇業務子系統帳號： 載入申請項目

癌整篩檢與追蹤系統帳號： (審核通過)

(必填) 癌整篩檢與追蹤系統申請項目：

| 業務群組       | 申請項目   |
|------------|--|
| 大腸癌AB檔匯入系統 | <input type="radio"/> 管理者帳號(權限)註銷 <input type="radio"/> 管理者權限異動 <input checked="" type="radio"/> 取消該帳號申請 |

(必填) 機構單位：222222222-測試機構

修改儲存

(八) BC 肝篩檢資格批次查詢

|             |   |
|-------------|---|
| <p>功能說明</p> | <p>提供【醫療院所預防保健暨戒菸服務整合系統】使用者，管理者及個人訊息。(需使用者申請成功該功能及操作 VNP 線路，登入後才可使用)</p>  |
| <p>操作說明</p> | <p>1.請使用者於「服務登入」進行登入作業後，於右選單點選「BC 肝篩檢資格批次查詢」，進入「BC 肝篩檢資格批次查詢」功能畫面，並上傳批次查詢名單(上傳之檔案需依照系統提供之範例格式，範例檔可於「BC 肝篩檢資格批次查詢」頁面中下載。</p>  <p>1.請使用者於「服務登入」進行登入作業後，於右選單點選「BC 肝篩檢資格批次查詢」，進入「BC 肝篩檢資格批次查詢」功能畫面，並上傳批次查詢名單(上傳之檔案需依照系統提供之範例格式，範例檔可於「BC 肝篩檢資格批次查詢」頁面中下載。</p> |

**新手指南**

- Q&A
- 新手上路
- 下載專區

**其他服務**

- 公告事項
- 活動詳情
- 意見回饋
- 問卷填寫
- 相關連結
- 主題

版面一 | 版面二

目前位置：BC肝篩檢資格批次查詢

### BC肝篩檢資格批次查詢

檔案上傳 選擇檔案 BC肝批次查...0210329\_4.csv

---

檔案上傳說明

- 1.請依照範例格式填寫。 下載範例檔案
- 2.每個檔案上限為**500筆**。
- 3.請自行初步篩選年齡符合篩檢資格者再上傳系統，避免影響系統效能。

**上傳**

| 序號 | 上傳時間                     | 檔案名稱                             | 查詢結果下載    |
|----|--------------------------|----------------------------------|-----------|
| 1  | 2021/3/31 下午<br>07:05:57 | BC肝批次查詢名單<br>TEST_20210329_2.csv | <b>下載</b> |

vportal.hpa.gov.tw 顯示

您上傳的檔案，預計2021/04/07 上午 7:00之後開放下載

**確定**

2.請使用者於次日 7:00 後，下載批次查詢結果。

**新手指南**

- Q&A
- 新手上路
- 下載專區

**其他服務**

- 公告事項
- 活動詳情
- 意見回饋
- 問卷填寫
- 相關連結
- 主題

版面一 | 版面二

目前位置：BC肝篩檢資格批次查詢

### BC肝篩檢資格批次查詢

檔案上傳 選擇檔案 未選擇任何檔案

---

檔案上傳說明

- 1.請依照範例格式填寫。 下載範例檔案
- 2.每個檔案上限為**500筆**。
- 3.請自行初步篩選年齡符合篩檢資格者再上傳系統，避免影響系統效能。

**上傳**

| 序號 | 上傳時間                     | 檔案名稱                             | 查詢結果下載                        |
|----|--------------------------|----------------------------------|-------------------------------|
| 1  | 2021/4/6 上午<br>11:11:24  | BC肝批次查詢名單<br>TEST_20210329_4.csv | 預計2021/04/07 上午<br>7:00之後開放下載 |
| 2  | 2021/3/31 下午<br>07:05:57 | BC肝批次查詢名單<br>TEST_20210329_2.csv | <b>下載</b>                     |

■ 備註：相關細項規範可參考【[下載專區](#)→[成人預防保健服務 B、C 型肝炎篩檢資格批次查詢功能](#)】

70

(九) 修改密碼

|             |  |
|-------------|--|
| <p>功能說明</p> | <p>提供【醫療院所預防保健暨戒菸服務整合系統】使用者，自行修改帳號之密碼。（登入後才可使用）</p>  |
| <p>操作說明</p> | <p>1.於「帳號服務」選單點選「修改密碼」，進入「修改密碼」功能畫面。</p>  |

2. 進入「修改密碼」畫面後，自行輸入欲修改之密碼。

- 請將密碼通過強度"中"以上，長度不得小於12碼，須包含大小寫英文、數字以及特殊符號（僅限下列特殊字元：~!#^\*）

目前位置：修改密碼

## 修改密碼

|            |   |
|------------|---|
| 最近一次修改密碼時間 | 2021/9/30 下午 04:07:29   |
| * 舊密碼      | <input type="password"/>  |
| * 新密碼      | <input type="password"/><br><small>請將密碼通過強度"中"以上，長度不得小於12碼，須包含大小寫英文、數字以及特殊符號<br/>(僅限下列特殊字元：~!#^*)<br/>範例:*1Admin1234</small><br>密碼強度:<br><span>弱</span> <span>中</span> <span>強</span> |
| * 確認新密碼    | <input type="password"/>  |

修改

取消

pportal.hpa.gov.tw 顯示

修改成功！

確定

(十) 常用系統設定

|             |  |
|-------------|--|
| <p>功能說明</p> | <p>提供【醫療院所預防保健暨戒菸服務整合系統】使用者登入後，能快速連結常用之子系統。（登入後才可使用）</p>   |
| <p>操作說明</p> | <p>1.於「帳號服務」選單點選「常用系統設定」，進入「常用系統設定」功能畫面。</p>  |

2.進入「常用系統設定」畫面後，勾選常用系統。（例：婦幼健康管理整合系統）

3.使用者下次登入時，自動將會跳出勾選的系統。（例：婦幼健康管理整合系統）

| 分類 | 標題   | 發佈日期       |
|----|--|------------|
| 公告 | 全國遺傳診斷系統資料介接服務公告                             | 2019/12/16 |
| 公告 | 【申請帳號注意事項】申請帳號時各項資訊務必詳實填妥，使用者姓名請務必填以真實姓名，謝謝! | 2019/01/03 |
| 公告 | 欲變更或調整業務功能選單，請洽所屬的單位管理員。                     | 2018/12/17 |

(十一) 系統管理設定

|             |   |
|-------------|---|
| <p>功能說明</p> | <p>提供【醫療院所預防保健暨戒菸服務整合系統】帳號管理者，透過後台管理整合系統網站各項功能。（登入後有權限才可使用）</p>   |
| <p>操作說明</p> | <p>1.於「帳號服務」選單點選「系統管理設定」，將進入系統後台管理功能畫面。</p>  <p>■ 備註：</p> <p>使用者未登入系統、非帳號管理權限，登入後將不會出現該功能，若有該帳號擁有後台管理權限，登入後系統於右下點選系統管理設定則能切換至後台管理系統。</p> |

## 四、 預保相關服務區

### (一) 預防保健服務補正清單下載

| <p>功能說明</p> | <p>提供【醫療院所預防保健暨戒菸服務整合系統】醫事機構之使用者，透過此功能下載該單位預防保健服務補正清單。(登入後才可使用)</p>  |   |            |    |      |    |        |  |            |    |      |   |            |    |      |   |            |    |      |                                     |            |    |        |  |            |    |      |   |            |    |      |   |            |
|-------------|--|---|------------|----|------|----|--------|--|------------|----|------|---|------------|----|------|---|------------|----|------|-------------------------------------|------------|----|--------|--|------------|----|------|---|------------|----|------|---|------------|
| <p>操作說明</p> | <p>1.於「預保相關服務」選單點選「預防保健服務補正清單下載」，將進入功能畫面。</p>  <p>The screenshot shows the website interface for the 'Medical Institution Preventive Health and Smoking Cessation Service Integration System'. The main content area displays a list of announcements under the '公告事項' (Announcements) section. The table below summarizes the visible announcements:</p> <table border="1"> <thead> <tr> <th>分類</th> <th>系統別</th> <th>標題</th> <th>發佈日期</th> </tr> </thead> <tbody> <tr> <td>公告</td> <td>婦幼健康整合</td> <td>低(含極低)出生體重兒居家照護計畫-全國網絡醫院、轉介合作醫院名單及計畫窗口聯繫資訊</td> <td>2023/11/23</td> </tr> <tr> <td>公告</td> <td>整合系統</td> <td>「醫療院所預防保健暨戒菸服務整合系統」、「婦幼健康管理整合系統」及「醫事機構戒菸服務系統」於112年12月01日(五)中午12點30分至下午1點30分，進行系統維護作業，請避開前述時段使用系統。</td> <td>2023/11/20</td> </tr> <tr> <td>公告</td> <td>戒菸服務</td> <td>公告更新本署戒菸服務補助計畫之「戒菸輔助用藥品項與補助基準」，自公告日起生效。</td> <td>2023/11/14</td> </tr> <tr> <td>公告</td> <td>整合系統</td> <td>醫事服務機構辦理預防保健服務注意事項問答集(112年11月3日修正)。</td> <td>2023/11/14</td> </tr> <tr> <td>公告</td> <td>婦幼健康整合</td> <td>高風險孕產婦112年11月健康書交付名單已於112年11月7日更新(健保申報資料月份為112年08月)。</td> <td>2023/11/07</td> </tr> <tr> <td>公告</td> <td>整合系統</td> <td>自112年10月13日起「婦幼健康管理整合系統」及「醫事機構戒菸服務系統」公告將轉移至「醫療院所預防保健暨戒菸服務整合系統」。</td> <td>2023/10/13</td> </tr> <tr> <td>公告</td> <td>整合系統</td> <td>本系統「篩檢資格查詢」功能已更新完成，自即日起可使用 Chrome、Edge 等多元瀏覽器查詢</td> <td>2023/09/07</td> </tr> </tbody> </table> <p>In the navigation menu on the right side of the screenshot, the '預保相關服務' (Preventive Health Services) item is highlighted with a red box, and the '預防保健服務補正清單下載' (Download Preventive Health Service Correction List) sub-item is also highlighted with a red box.</p> | 分類  | 系統別        | 標題 | 發佈日期 | 公告 | 婦幼健康整合 | 低(含極低)出生體重兒居家照護計畫-全國網絡醫院、轉介合作醫院名單及計畫窗口聯繫資訊 | 2023/11/23 | 公告 | 整合系統 | 「醫療院所預防保健暨戒菸服務整合系統」、「婦幼健康管理整合系統」及「醫事機構戒菸服務系統」於112年12月01日(五)中午12點30分至下午1點30分，進行系統維護作業，請避開前述時段使用系統。 | 2023/11/20 | 公告 | 戒菸服務 | 公告更新本署戒菸服務補助計畫之「戒菸輔助用藥品項與補助基準」，自公告日起生效。 | 2023/11/14 | 公告 | 整合系統 | 醫事服務機構辦理預防保健服務注意事項問答集(112年11月3日修正)。 | 2023/11/14 | 公告 | 婦幼健康整合 | 高風險孕產婦112年11月健康書交付名單已於112年11月7日更新(健保申報資料月份為112年08月)。 | 2023/11/07 | 公告 | 整合系統 | 自112年10月13日起「婦幼健康管理整合系統」及「醫事機構戒菸服務系統」公告將轉移至「醫療院所預防保健暨戒菸服務整合系統」。 | 2023/10/13 | 公告 | 整合系統 | 本系統「篩檢資格查詢」功能已更新完成，自即日起可使用 Chrome、Edge 等多元瀏覽器查詢 | 2023/09/07 |
| 分類          | 系統別  | 標題  | 發佈日期       |    |      |    |        |  |            |    |      |   |            |    |      |   |            |    |      |                                     |            |    |        |  |            |    |      |   |            |    |      |   |            |
| 公告          | 婦幼健康整合   | 低(含極低)出生體重兒居家照護計畫-全國網絡醫院、轉介合作醫院名單及計畫窗口聯繫資訊  | 2023/11/23 |    |      |    |        |  |            |    |      |   |            |    |      |   |            |    |      |                                     |            |    |        |  |            |    |      |   |            |    |      |   |            |
| 公告          | 整合系統   | 「醫療院所預防保健暨戒菸服務整合系統」、「婦幼健康管理整合系統」及「醫事機構戒菸服務系統」於112年12月01日(五)中午12點30分至下午1點30分，進行系統維護作業，請避開前述時段使用系統。 | 2023/11/20 |    |      |    |        |  |            |    |      |   |            |    |      |   |            |    |      |                                     |            |    |        |  |            |    |      |   |            |    |      |   |            |
| 公告          | 戒菸服務   | 公告更新本署戒菸服務補助計畫之「戒菸輔助用藥品項與補助基準」，自公告日起生效。   | 2023/11/14 |    |      |    |        |  |            |    |      |   |            |    |      |   |            |    |      |                                     |            |    |        |  |            |    |      |   |            |    |      |   |            |
| 公告          | 整合系統   | 醫事服務機構辦理預防保健服務注意事項問答集(112年11月3日修正)。   | 2023/11/14 |    |      |    |        |  |            |    |      |   |            |    |      |   |            |    |      |                                     |            |    |        |  |            |    |      |   |            |    |      |   |            |
| 公告          | 婦幼健康整合   | 高風險孕產婦112年11月健康書交付名單已於112年11月7日更新(健保申報資料月份為112年08月)。  | 2023/11/07 |    |      |    |        |  |            |    |      |   |            |    |      |   |            |    |      |                                     |            |    |        |  |            |    |      |   |            |    |      |   |            |
| 公告          | 整合系統   | 自112年10月13日起「婦幼健康管理整合系統」及「醫事機構戒菸服務系統」公告將轉移至「醫療院所預防保健暨戒菸服務整合系統」。                                   | 2023/10/13 |    |      |    |        |  |            |    |      |   |            |    |      |   |            |    |      |                                     |            |    |        |  |            |    |      |   |            |    |      |   |            |
| 公告          | 整合系統   | 本系統「篩檢資格查詢」功能已更新完成，自即日起可使用 Chrome、Edge 等多元瀏覽器查詢   | 2023/09/07 |    |      |    |        |  |            |    |      |   |            |    |      |   |            |    |      |                                     |            |    |        |  |            |    |      |   |            |    |      |   |            |

2. 進入「預防保健服務補正清單下載」畫面後，可下載該院所之補正相關文件(例如：公文及其附件)(以成人及兒童預防保健為例)。

**新手指南**

- Q&A
- 新手上路
- 下載專區

**其他服務**

- 公告事項
- 活動詳情
- 意見回饋
- 問卷填寫
- 相關連結

**主題**

版面一 | 版面二

目前線上人數：16  
今日總瀏覽數：4542  
累積總瀏覽數：3925944  
更新時間：

目前位置：預防保健服務補正清單下載

### 預防保健服務補正清單下載

| 服務項目      | 補正範圍      | 補正作業區間                | 文件下載                  | 補正清單下載                           |
|-----------|-----------|-----------------------|-----------------------|----------------------------------|
| 成人及兒童預防保健 | 111年7-12月 | 2023/10/01-2023/10/31 | <b>補正公文-正本.pdf</b>    | 成健及兒健_3501200000_台北處擬診所_補正清單.pdf |
| 乳癌篩檢      | 111年1-6月  | 2023/05/18-2022/06/18 | 【乳癌篩檢】檢查結果補正上傳說明.pdf  | 乳癌篩檢_3501200000_台北處擬診所_補正清單.pdf  |
| 大腸癌篩檢     | 111年1-6月  | 2023/05/18-2022/06/18 | 【大腸癌篩檢】檢查結果補正上傳說明.pdf | 大腸癌篩檢_3501200000_台北處擬診所_補正清單.pdf |

◎ 說明文字說明文字說明文字說明文字說明文字說明文字。  
◎ 若對補正資料有任何疑問，聯絡資訊如下：  
【兒童預防保健】(02)0000-0000 ○小姐。  
【成人預防保健】(02)0000-0000 ○小姐。  
【四癌篩檢】(02)0000-0000 ○先生。

Hello, [User Name]

上次登入時間：  
2022/12/22  
下午 06:02:34

登出

個人資料

站內訊息

系統管理設定

**帳號服務**

- 業務子系統帳號管理
- 修改密碼
- 常用系統設定

**預保相關服務**

- 預防保健服務補正清單下載

正本

檔 號：  
保存年限：

## 衛生福利部國民健康署 函

地址：103205 臺北市大同區塔城街36號  
聯絡人：黃葯心  
聯絡電話：02-25220888 分機：547  
傳真：02-25220569  
電子郵件：yunshin7@hpa.gov.tw

受文者：成人及兒童預防保健服務特約醫事機構

發文日期：中華民國110年10月29日  
發文字號：國健企字第1101460507號  
類別：普通件  
密等及解密條件或保密期限：  
附件：附件1-補正清單、附件2-補正上傳說明

主旨：有關貴院(所)109年7至12月預防保健服務檢查結果資料上傳筆數不完整一案，未上傳檢查結果之預防保健服務項目及清單如附件1，請於110年11月30日前補正上傳資料，如逾期仍未補正，本署將請健保署追扣申報費用，請查照。

### 3. 進入「預防保健服務補正清單下載」畫面後，可下載該院所之補正清單(以成人及兒童預防保健為例)。

**新手指南**

- Q&A
- 新手上路
- 下載專區

**其他服務**

- 公告事項
- 活動詳情
- 意見回饋
- 問卷填寫
- 相關連結

**主題**

版面一 | 版面二

目前線上人數：16  
今日總瀏覽數：4542  
累積總瀏覽數：3925944  
更新時間：

目前位置：預防保健服務補正清單下載

## 預防保健服務補正清單下載

| 服務項目      | 補正範圍      | 補正作業區間                | 文件下載                  | 補正清單下載                           |
|-----------|-----------|-----------------------|-----------------------|----------------------------------|
| 成人及兒童預防保健 | 111年7-12月 | 2023/10/01-2023/10/31 | 補正文本-正本.pdf           | 成健及兒健_3501200000_台北處擬診所_補正清單.pdf |
| 乳癌篩檢      | 111年1-6月  | 2023/05/18-2022/06/18 | 【乳癌篩檢】檢查結果補正上傳說明.pdf  | 乳癌篩檢_3501200000_台北處擬診所_補正清單.pdf  |
| 大腸癌篩檢     | 111年1-6月  | 2023/05/18-2022/06/18 | 【大腸癌篩檢】檢查結果補正上傳說明.pdf | 大腸癌篩檢_3501200000_台北處擬診所_補正清單.pdf |

◎ 說明文字說明文字說明文字說明文字說明文字說明文字。  
◎ 若對補正資料有任何疑問，聯絡資訊如下：  
【兒童預防保健】(02)0000-0000○小姐。  
【成人預防保健】(02)0000-0000○小姐。  
【四癌篩檢】(02)0000-0000○先生。

Hello,  

上次登入時間：  
2022/12/22  
下午 06:02:34

登出

---

個人資料

站內訊息

系統管理設定

---

**帳號服務**

業務子系統帳號管理

修改密碼

常用系統設定

---

**預保相關服務**

預防保健服務補正清單下載

該期補正院所編號 醫療院所名稱 醫院 機構代碼 業務組別 本次共需補正 筆數

資料遮罩

| 費用月   | 身分證號       | 生日     | 就醫日     | 醫令        | 流水號    | 資料結果說明       |
|-------|------------|--------|---------|-----------|--------|--------------|
| 10901 | A12XXXX789 | 640420 | 1090115 | 21        | 300939 | 成健結果檔未上傳     |
| 10902 | A12XXXX789 | 601210 | 1090214 | 21+L1001C | 400579 | 成健結果檔及BC肝未上傳 |
| 10903 | A12XXXX789 | 620430 | 1090304 | 21        | 400353 | 成健結果檔未上傳     |
| 10907 | A12XXXX789 | 660814 | 1090613 | 21        | 200102 | 成健結果檔未上傳     |
| 10907 | A12XXXX789 | 630721 | 1090618 | 21+L1001C | 200900 | 成健結果檔及BC肝未上傳 |
| 10907 | A12XXXX789 | 620424 | 1090701 | 23        | 102152 | 成健結果檔未上傳     |
| 10907 | A12XXXX789 | 570118 | 1090701 | 21+L1001C | 300572 | BC肝未上傳       |
| 10907 | A12XXXX789 | 551118 | 1090701 | 21+L1001C | 300687 | BC肝未上傳       |
| 10907 | A12XXXX789 | 591112 | 1090707 | 21+L1001C | 100545 | BC肝未上傳       |
| 10907 | A12XXXX789 | 480503 | 1090707 | 21        | 400811 | 成健結果檔未上傳     |
| 10907 | A12XXXX789 | 650323 | 1090707 | 23        | 700180 | 成健結果檔未上傳     |
| 10907 | A12XXXX789 | 591212 | 1090718 | 23        | 105215 | 成健結果檔未上傳     |
| 10907 | A12XXXX789 | 290926 | 1090727 | 22        | 100128 | 成健結果檔未上傳     |
| 10907 | A12XXXX789 | 621228 | 1090727 | 23        | 200056 | 成健結果檔及BC肝未上傳 |
| 10907 | A12XXXX789 | 510416 | 1090729 | 21        | 402025 | 成健結果檔未上傳     |
| 10907 | A12XXXX789 | 410125 | 1090730 | 22        | 403184 | 成健結果檔未上傳     |

## 五、子系統帳號簽入區

### (一) 帳號簽入

| <p>功能說明</p> | <p>提供【醫療院所預防保健暨戒菸服務整合系統】使用者登入後，介接至各業務子系統。（登入後才可使用）</p>  |   |            |    |      |    |      |   |            |    |      |                                    |            |    |      |                     |            |    |      |                                      |            |    |      |                |            |    |      |  |            |    |      |              |            |    |      |                |            |
|-------------|---|---|------------|----|------|----|------|---|------------|----|------|------------------------------------|------------|----|------|---------------------|------------|----|------|--------------------------------------|------------|----|------|----------------|------------|----|------|--|------------|----|------|--------------|------------|----|------|----------------|------------|
| <p>操作說明</p> | <p>1.請使用者於「服務登入」進行登入作業後，於網頁最上方點選「帳號簽入」，系統將自動跳出已綁定之業務子系統。</p>  <p>The screenshot shows the system's main interface. At the top right, the '帳號簽入' (Account Login) button is highlighted with a red box. Below the main banner, there is a '公告事項' (Announcements) section with a table of recent notices. The table lists various system updates and service changes, including system maintenance, service adjustments, and user guides. The table has columns for '分類' (Category), '系統' (System), '標題' (Title), and '發佈日期' (Release Date).</p> <table border="1" data-bbox="560 1081 1225 1429"> <thead> <tr> <th>分類</th> <th>系統</th> <th>標題</th> <th>發佈日期</th> </tr> </thead> <tbody> <tr> <td>公告</td> <td>整合系統</td> <td>本系統於112年09月06日（三）中午12點30分至下午1點30分，進行系統維護作業，請避開前述時段使用系統。</td> <td>2023/08/22</td> </tr> <tr> <td>公告</td> <td>整合系統</td> <td>請各醫療院所於提供高症篩檢服務前，確認服務對象是否持有重大傷病證明。</td> <td>2023/08/09</td> </tr> <tr> <td>公告</td> <td>整合系統</td> <td>複確診及治療醫療院所帳號申請及注意事項</td> <td>2023/05/31</td> </tr> <tr> <td>公告</td> <td>整合系統</td> <td>【重要】本系統即日起更改網站名稱為「醫療院所預防保健暨戒菸服務整合系統」</td> <td>2023/03/28</td> </tr> <tr> <td>公告</td> <td>整合系統</td> <td>「戒菸服務收案資格」查詢功能</td> <td>2022/10/03</td> </tr> <tr> <td>公告</td> <td>整合系統</td> <td>自109年9月28日起，調整成健B、C型肝炎檢查年齡為45歲至79歲終身一次(原住民40歲至79歲)</td> <td>2020/09/26</td> </tr> <tr> <td>公告</td> <td>整合系統</td> <td>產生金鑰，操作注意事項。</td> <td>2019/06/17</td> </tr> <tr> <td>公告</td> <td>整合系統</td> <td>篩檢資格查詢，操作注意事項。</td> <td>2019/04/25</td> </tr> </tbody> </table> <p>Below the announcements, there is a '帳號簽入' (Account Login) modal window. It features a title bar with '帳號簽入' and '管理' (Management) buttons. The main content area displays '婦幼健康整合' (Maternal and Child Health Integration) with a gear icon and the text '婦幼健康整合 (行政)' (Maternal and Child Health Integration (Administration)).</p> | 分類  | 系統         | 標題 | 發佈日期 | 公告 | 整合系統 | 本系統於112年09月06日（三）中午12點30分至下午1點30分，進行系統維護作業，請避開前述時段使用系統。 | 2023/08/22 | 公告 | 整合系統 | 請各醫療院所於提供高症篩檢服務前，確認服務對象是否持有重大傷病證明。 | 2023/08/09 | 公告 | 整合系統 | 複確診及治療醫療院所帳號申請及注意事項 | 2023/05/31 | 公告 | 整合系統 | 【重要】本系統即日起更改網站名稱為「醫療院所預防保健暨戒菸服務整合系統」 | 2023/03/28 | 公告 | 整合系統 | 「戒菸服務收案資格」查詢功能 | 2022/10/03 | 公告 | 整合系統 | 自109年9月28日起，調整成健B、C型肝炎檢查年齡為45歲至79歲終身一次(原住民40歲至79歲) | 2020/09/26 | 公告 | 整合系統 | 產生金鑰，操作注意事項。 | 2019/06/17 | 公告 | 整合系統 | 篩檢資格查詢，操作注意事項。 | 2019/04/25 |
| 分類          | 系統  | 標題  | 發佈日期       |    |      |    |      |   |            |    |      |                                    |            |    |      |                     |            |    |      |                                      |            |    |      |                |            |    |      |  |            |    |      |              |            |    |      |                |            |
| 公告          | 整合系統  | 本系統於112年09月06日（三）中午12點30分至下午1點30分，進行系統維護作業，請避開前述時段使用系統。 | 2023/08/22 |    |      |    |      |   |            |    |      |                                    |            |    |      |                     |            |    |      |                                      |            |    |      |                |            |    |      |  |            |    |      |              |            |    |      |                |            |
| 公告          | 整合系統  | 請各醫療院所於提供高症篩檢服務前，確認服務對象是否持有重大傷病證明。                      | 2023/08/09 |    |      |    |      |   |            |    |      |                                    |            |    |      |                     |            |    |      |                                      |            |    |      |                |            |    |      |  |            |    |      |              |            |    |      |                |            |
| 公告          | 整合系統  | 複確診及治療醫療院所帳號申請及注意事項                                     | 2023/05/31 |    |      |    |      |   |            |    |      |                                    |            |    |      |                     |            |    |      |                                      |            |    |      |                |            |    |      |  |            |    |      |              |            |    |      |                |            |
| 公告          | 整合系統  | 【重要】本系統即日起更改網站名稱為「醫療院所預防保健暨戒菸服務整合系統」                    | 2023/03/28 |    |      |    |      |   |            |    |      |                                    |            |    |      |                     |            |    |      |                                      |            |    |      |                |            |    |      |  |            |    |      |              |            |    |      |                |            |
| 公告          | 整合系統  | 「戒菸服務收案資格」查詢功能  | 2022/10/03 |    |      |    |      |   |            |    |      |                                    |            |    |      |                     |            |    |      |                                      |            |    |      |                |            |    |      |  |            |    |      |              |            |    |      |                |            |
| 公告          | 整合系統  | 自109年9月28日起，調整成健B、C型肝炎檢查年齡為45歲至79歲終身一次(原住民40歲至79歲)      | 2020/09/26 |    |      |    |      |   |            |    |      |                                    |            |    |      |                     |            |    |      |                                      |            |    |      |                |            |    |      |  |            |    |      |              |            |    |      |                |            |
| 公告          | 整合系統  | 產生金鑰，操作注意事項。  | 2019/06/17 |    |      |    |      |   |            |    |      |                                    |            |    |      |                     |            |    |      |                                      |            |    |      |                |            |    |      |  |            |    |      |              |            |    |      |                |            |
| 公告          | 整合系統  | 篩檢資格查詢，操作注意事項。  | 2019/04/25 |    |      |    |      |   |            |    |      |                                    |            |    |      |                     |            |    |      |                                      |            |    |      |                |            |    |      |  |            |    |      |              |            |    |      |                |            |

2.點選需前往的業務子系統，點擊後即可出現業務子系統視窗。  
 (例：婦幼健康管理整合系統)

● 本系統於每週六22:00-02:00進行例行性維護，請您避免於該時段使用，如造成不便，請見諒。

多帳號切換 **公告事項** 分類查詢：請選擇 查詢

| 分類 | 標題   | 發佈日期       |
|----|--|------------|
| 公告 | 全國遺傳診斷系統資料介接服務公告                             | 2019/12/16 |
| 公告 | 【申請帳號注意事項】申請帳號時各項資訊務必詳實填妥，使用者姓名請務必填以真實姓名，謝謝! | 2019/01/03 |
| 公告 | 欲變更或調整業務功能選單，請洽所屬的單位管理員。                     | 2018/12/17 |

■ 備註：  
 若您有業務子系統需申請、解除、綁定、編輯，故請參考「業務子系統帳號管理」此功能。

## 六、 篩檢資格查詢區

### (一) 篩檢資格查詢

|             |  |
|-------------|--|
| <p>功能說明</p> | <p>掛載預防保健各業務子系統查詢項目，使醫療院所可快速查詢民眾篩檢資格。</p>  |
| <p>操作說明</p> | <p>1.請使用者於「服務登入」進行登入作業，點選網站右上方「篩檢資格查詢」進入查詢介面。</p>  <p>2.可使用多元瀏覽器(Edge、Chrome、Firefox)查詢。</p>  |

3.使用者若需查詢篩檢資格規範，可點選「預防保健篩檢資格說明」檢閱相關預保篩檢條件。

醫事機構：  
 帳號：  
 資格查詢：

[預防保健篩檢資格說明](#)

個案姓名：  
 身分證字號：  
 生日：  
 年齡：

健保卡預防保健紀錄  
 保健服務項目註記： 檢查日期： 醫療院所代碼： 檢查項目代碼：  
 保健服務項目註記： 檢查日期： 醫療院所代碼： 檢查項目代碼：

### 3.預防保健篩檢資格：

- ◎ 年齡與間隔時間皆以「年份」做檢核條件（兒童預防保健除外）。
- ◎ 各項預防保健篩檢資格，請參閱「[預防保健篩檢資格說明](#)」。

## 預防保健篩檢資格說明

| 序 | 項目                            | 對象                          | 次數          |     |
|---|-------------------------------|-----------------------------|-------------|-----|
| 1 | 成人預防保健                        | 40歲以上至未滿65歲民眾。              | 每3年1次       |     |
|   |                               | 65歲以上民眾。                    | 每1年1次       |     |
|   |                               | 55歲以上原住民。                   |             |     |
|   |                               | 35歲以上且罹患小兒麻痺民眾。             |             |     |
| 2 | 成人預防保健 B、C 型肝炎篩檢<br>(可單獨提供服務) | 45歲以上至未滿80歲民眾。              | 終身1次        |     |
|   |                               | 40歲以上至未滿80歲原住民。             |             |     |
| 3 | 婦女子宮頸抹片檢查                     | 30歲以上婦女。                    | 每年1次        |     |
| 4 | 婦女乳房X光攝影檢查                    | 45歲以上至69歲婦女。                | 每2年1次       |     |
|   |                               | 40歲以上至未滿45歲且二親等以內血親曾患乳癌之婦女。 |             |     |
| 5 | 口腔黏膜檢查                        | 30歲以上有嚼檳榔(含已戒)或吸菸民眾。        | 每2年1次       |     |
|   |                               | 18歲以上至未滿30歲有嚼檳榔(含已戒)原住民。    |             |     |
| 6 | 定量免疫法糞便潛血檢查                   | 50歲以上至未滿75歲民眾。              | 每2年1次       |     |
| 7 | 兒童預防保健                        | 未滿7歲兒童。                     | 出生至2個月。     | 第1次 |
|   |                               |                             | 2個月以上至4個月。  | 第2次 |
|   |                               |                             | 4個月以上至10個月。 | 第3次 |
|   |                               |                             | 10個月以上至1歲半。 | 第4次 |
|   |                               |                             | 1歲半以上至2歲。   | 第5次 |
|   |                               |                             | 2歲以上至3歲。    | 第6次 |
|   |                               |                             | 3歲以上至未滿7歲。  | 第7次 |

資料來源：衛生福利部國民健康署 > 健康主題 > 預防保健 > 公費健檢 (<https://www.hpa.gov.tw/Pages/List.aspx?nodeid=44>)

關閉

4. 備妥讀卡機後欲查詢篩檢資格之健保卡後，按「查詢」按鈕，即可查詢篩檢資格。

**「戒菸服務收案資格」查詢功能**

辦事機構：

帳號：

資格查詢：

個案姓名：

身分證字號：

生日：

年齡：

**健保卡預防保健紀錄**

保健服務項目註記： 檢查日期： 醫療院所代碼： 檢查項目代碼：

保健服務項目註記： 檢查日期： 醫療院所代碼： 檢查項目代碼：

保健服務項目註記： 檢查日期： 醫療院所代碼： 檢查項目代碼：

保健服務項目註記： 檢查日期： 醫療院所代碼： 檢查項目代碼：

保健服務項目註記： 檢查日期： 醫療院所代碼： 檢查項目代碼：

保健服務項目註記： 檢查日期： 醫療院所代碼： 檢查項目代碼：

預防保健篩檢資格查詢

**圖示說明：**

○：表示可做該項篩檢；✘：表示查詢個案不符合該項篩檢資格或查詢機構無該項篩檢服務項目。

△：表示該個案已接受過B、C型肝炎篩檢且被檢醫院所登記，但個案資料尚未匯入資料庫，惟登記資料僅供參考，可再與個案確認。

？：表示您的帳號無查詢此項目的權限，??：表示可能因網路不通或其他原因而造成無法查詢此服務項目。

**注意事項：**

1. 本系統涉及個人資料，請依據個人資料保護法規範，確保資料安全。
2. 資料來源：預防保健篩檢資料、健保費用申報資料、健保卡6次預防保健紀錄。
3. 預防保健篩檢資格：
  - 年齡與間隔時間均以「年份」做檢核條件（兒童預防保健除外）。
  - 各項預防保健篩檢資格，請參閱「[預防保健篩檢資格說明](#)」。
4. 使用篩檢查詢功能前，請先安裝「預防保健服務元件」。
5. 篩檢資格查詢結果，資料來源由台灣電子系統提供所彙整，若正確性有疑慮，請與相關系統窗口聯繫。
  - 成人預防保健服務、B、C型肝炎擴大篩檢登記，請洽本署慢性傳染防治組，聯絡電話 (02) 25220696、(02) 25220695。
  - 婦女子宮頸抹片檢查、婦女乳房X光攝影檢查、定量免疫法貧血篩檢、口腔黏膜檢查，請洽癌症篩檢與追蹤管理資訊整合系統客服，聯絡電話 (02) 2559-1969 分機116、117。
  - 兒童預防保健，請洽幼幼整合系統客服 (02) 2559-1971 分機1 樓小姐。

**篩檢資格查詢：環境資訊**

| 序 | 檢查項目        | 檢查狀態                |
|---|-------------|---------------------|
| 1 | 作業系統        | Windows             |
| 2 | 網頁瀏覽器版本     | Chrome 116.0.0.0    |
| 3 | 程式版本號       | 5153                |
| 4 | 狀態          | Connected to server |
| 5 | WebSocket狀態 | Connected           |
| 6 | 訊息          |                     |

[下載專區](#)  
[回到單一入口首頁](#)

**客服資訊**

單一入口平台：(02)2559-1971#4 張先生  
 (週一至週五 9:00~12:00, 13:30~17:30) Email: hpa.pportal@gmail.com

5. 系統將自動正常顯示篩檢資格結果。

(1) 女性預防保健結果。

| 篩檢項目  | 口腔黏膜篩檢 | 成人健檢 | B、C肝檢查              | 糞便潛血篩檢 | 子宮頸抹片檢查 | 乳房攝影檢查    | 戒菸收案 (衛教)  | 戒菸收案 (用藥)  | 產前檢查  |
|-------|--------|------|---------------------|--------|---------|-----------|--|--|---|
| 篩檢年齡  | >30歲   | >40歲 | 45-79歲<br>40-79歲(原) | 50-75歲 | 女性，>30歲 | 女性，45-70歲 | 18歲(含)以上   | 18歲(含)以上   | 不適用   |
| 是否符合  | ○      | ✘    | ✘                   | ✘      | ○       | ✘         | ○  | ○  | 不適用   |
| 健保卡紀錄 |        |      |                     |        |         |           |  |  |   |
| 功能    |        |      |                     |        |         |           | <div style="display: inline-block; border: 1px solid #ccc; padding: 2px; margin: 2px;">                     尼古丁<br/>成癮度量表<br/>申請戒菸<br/>合約說明                 </div> | <div style="display: inline-block; border: 1px solid #ccc; padding: 2px; margin: 2px;">                     尼古丁<br/>成癮度量表<br/>申請戒菸<br/>合約說明                 </div> | 1120921(IC50)<br>1120914(IC49)<br>1120903(IC48) |

### (2) 男性預防保健結果。

| 篩檢項目  | 口腔黏膜篩檢 | 成人健檢 | B、C肝檢查              | 糞便潛血篩檢 | 戒菸收案<br>(衛教)   | 戒菸收案<br>(用藥)   |
|-------|--------|------|---------------------|--------|--|--|
| 篩檢年齡  | >30歲   | >40歲 | 45-79歲<br>40-79歲(原) | 50-75歲 | 18歲(含)以上   | 18歲(含)以上   |
| 是否符合  | ○      | ✗    | ✗                   | ✗      | ○  | ○  |
| 健保卡紀錄 |        |      |                     |        |  |  |
| 功能    |        |      |                     |        | <div style="border: 1px solid black; padding: 2px; display: inline-block;">尼古丁<br/>成癮度量表</div><br><div style="border: 1px solid black; padding: 2px; display: inline-block;">申請戒菸<br/>合約說明</div> | <div style="border: 1px solid black; padding: 2px; display: inline-block;">尼古丁<br/>成癮度量表</div><br><div style="border: 1px solid black; padding: 2px; display: inline-block;">申請戒菸<br/>合約說明</div> |

### (3) 兒童預防保健結果。

| 兒童預防保健 | 第一次     | 第二次     | 第三次      | 第四次       | 第五次     | 第六次     | 第七次  |
|--------|---------|---------|----------|-----------|---------|---------|------|
| 篩檢年齡   | 出生0-2個月 | 出生2-4個月 | 出生4-10個月 | 出生10-18個月 | 1.5-2歲  | 2-3歲    | 3-7歲 |
| 是否符合   | ✗       | ✗       | ✗        | ✗         | ✗       | ✗       | ○    |
| 健保卡紀錄  |         |         |          |           | 1100121 | 1101019 |      |

(二) B、C 型肝炎登記

| <p>功能說明</p> | <p>提供醫療院所可透過【醫療院所預防保健暨戒菸服務整合系統】，進行查詢且同時操作 B、C 型肝炎登記。</p>   |  |            |    |      |    |      |  |            |    |      |                                    |            |    |      |                     |            |    |      |                                      |            |
|-------------|--|--|------------|----|------|----|------|--|------------|----|------|------------------------------------|------------|----|------|---------------------|------------|----|------|--------------------------------------|------------|
| <p>操作說明</p> | <p>1.請使用者於「服務登入」進行登入作業，點選網站右上方「篩檢資格查詢」進入查詢介面。</p>  <p>1.請使用者於「服務登入」進行登入作業，點選網站右上方「篩檢資格查詢」進入查詢介面。</p> <table border="1" data-bbox="550 1014 1262 1249"> <thead> <tr> <th>分類</th> <th>系統</th> <th>標題</th> <th>發佈日期</th> </tr> </thead> <tbody> <tr> <td>公告</td> <td>整合系統</td> <td>本系統於112年09月06日(三)中午12點30分至下午1點30分，進行系統維護作業，請避開前述時段使用系統</td> <td>2023/08/22</td> </tr> <tr> <td>公告</td> <td>整合系統</td> <td>請各醫療院所於提供癌症篩檢服務前，確認服務對象是否持有重大傷病證明。</td> <td>2023/08/09</td> </tr> <tr> <td>公告</td> <td>整合系統</td> <td>複確診及治療醫療院所帳號申請及注意事項</td> <td>2023/05/31</td> </tr> <tr> <td>公告</td> <td>整合系統</td> <td>【重要】本系統即日起更改網站名稱為「醫療院所預防保健暨戒菸服務整合系統」</td> <td>2023/03/28</td> </tr> </tbody> </table> | 分類   | 系統         | 標題 | 發佈日期 | 公告 | 整合系統 | 本系統於112年09月06日(三)中午12點30分至下午1點30分，進行系統維護作業，請避開前述時段使用系統 | 2023/08/22 | 公告 | 整合系統 | 請各醫療院所於提供癌症篩檢服務前，確認服務對象是否持有重大傷病證明。 | 2023/08/09 | 公告 | 整合系統 | 複確診及治療醫療院所帳號申請及注意事項 | 2023/05/31 | 公告 | 整合系統 | 【重要】本系統即日起更改網站名稱為「醫療院所預防保健暨戒菸服務整合系統」 | 2023/03/28 |
| 分類          | 系統   | 標題   | 發佈日期       |    |      |    |      |  |            |    |      |                                    |            |    |      |                     |            |    |      |                                      |            |
| 公告          | 整合系統   | 本系統於112年09月06日(三)中午12點30分至下午1點30分，進行系統維護作業，請避開前述時段使用系統 | 2023/08/22 |    |      |    |      |  |            |    |      |                                    |            |    |      |                     |            |    |      |                                      |            |
| 公告          | 整合系統   | 請各醫療院所於提供癌症篩檢服務前，確認服務對象是否持有重大傷病證明。                     | 2023/08/09 |    |      |    |      |  |            |    |      |                                    |            |    |      |                     |            |    |      |                                      |            |
| 公告          | 整合系統   | 複確診及治療醫療院所帳號申請及注意事項                                    | 2023/05/31 |    |      |    |      |  |            |    |      |                                    |            |    |      |                     |            |    |      |                                      |            |
| 公告          | 整合系統   | 【重要】本系統即日起更改網站名稱為「醫療院所預防保健暨戒菸服務整合系統」                   | 2023/03/28 |    |      |    |      |  |            |    |      |                                    |            |    |      |                     |            |    |      |                                      |            |

「戒菸服務收案資格」查詢功能

醫事機構： [預防保健篩檢資格說明](#)  
 帳號：  
 資格查詢：

個案姓名：  
 身分證字號：  
 生日：  
 年齡：

**健保卡預防保健紀錄**

保健服務項目註記： 檢查日期： 醫療院所代碼： 檢查項目代碼：  
 保健服務項目註記： 檢查日期： 醫療院所代碼： 檢查項目代碼：  
 保健服務項目註記： 檢查日期： 醫療院所代碼： 檢查項目代碼：  
 保健服務項目註記： 檢查日期： 醫療院所代碼： 檢查項目代碼：  
 保健服務項目註記： 檢查日期： 醫療院所代碼： 檢查項目代碼：  
 保健服務項目註記： 檢查日期： 醫療院所代碼： 檢查項目代碼：

**圖示說明：**

- ：表示可做該項篩檢；✘：表示查詢個案不符合該項篩檢資格或查詢機構無該項篩檢服務項目。
- △：表示該個案已接受過B、C型肝炎篩檢且被檢查院所登記，但個案資料尚未匯入資料庫，惟登記資料僅供參考，可再與個案確認。
- ？：表示您的帳號無查詢此項目的權限；??：表示可能因網路不通或其他原因而造成無法查詢此服務項目。

**注意事項：**

- 1.本系統涉及個人資料，請依個人資料保護法規範，確保資料安全。
- 2.資料來源：預防保健篩檢資料、健保費用申報資料、健保卡6次預防保健紀錄。
- 3.預防保健篩檢資格：
  - 年齡與間隔時間皆以「年份」做檢核條件（兒童預防保健除外）。
  - 各項預防保健篩檢資格，請參閱「[預防保健篩檢資格說明](#)」。
- 4.使用篩檢查詢功能前，請先安裝「預防保健服務元件」。
- 5.篩檢資格查詢結果，資料來源由各業務子系統提供所彙整，若正確性有誤差，請與相關系統窗口聯繫。
  - 成人預防保健服務：B、C型肝炎篩檢大篩檢登記，請洽本署慢性病防治組，聯絡電話（02）25220696、（02）25220695。
  - 婦女子宮頸抹片檢查、婦女乳房X光攝影檢查、定量免疫血清便溼血檢查、口腔黏膜檢查，請洽癌症篩檢與追蹤管理資訊整合系統客服，聯絡電話（02）2559-1969 分機116、117。
  - 兒童預防保健，請洽癆幼整合系統客服（02）2559-1971 分機1 譚小姐。

**篩檢資格查詢：環境資訊**

| 序 | 檢查項目        | 檢查狀態                  |
|---|-------------|-----------------------|
| 1 | 作業系統        | Windows               |
| 2 | 網頁瀏覽器版本     | Chrome 116.0.0.0      |
| 3 | 程式版本號       | 5153                  |
| 4 | 狀態          | ✔ Connected to server |
| 5 | WebSocket狀態 | ✔                     |
| 6 | 訊息          |                       |

[下載專區](#)  
[回到單一入口首頁](#)

**客服資訊**

單一入口平台：(02)2559-1971#4 張先生  
 (週一至週五 9:00~12:00、13:30~17:30) Email: hpa.pportal@gmail.com

2.系統將自動正常顯示篩檢資格結果，若民眾符合可做成人預防保健服務 B、C 型肝炎篩檢，系統將自動顯示登記按鈕，登記步驟請參考以下：

(1) 備妥讀卡機後欲查詢篩檢資格之健保卡後，按「查詢」按鈕，系統即可顯示是否符合資格。

醫事機構：23 衛生所  
帳號：  
資格查詢：**查詢** 清除畫面

預防保健篩檢資格證明

個案姓名：  
身分證字號：  
生日：064/09/04  
年齡：46歲11個月

健保卡預防保健紀錄

|           |       |         |         |
|-----------|-------|---------|---------|
| 保健服務項目註記： | 檢查日期： | 醫療院所代碼： | 檢查項目代碼： |
| 保健服務項目註記： | 檢查日期： | 醫療院所代碼： | 檢查項目代碼： |
| 保健服務項目註記： | 檢查日期： | 醫療院所代碼： | 檢查項目代碼： |
| 保健服務項目註記： | 檢查日期： | 醫療院所代碼： | 檢查項目代碼： |
| 保健服務項目註記： | 檢查日期： | 醫療院所代碼： | 檢查項目代碼： |
| 保健服務項目註記： | 檢查日期： | 醫療院所代碼： | 檢查項目代碼： |

| 篩檢項目  | 口腔黏膜篩檢                | 成人健檢                  | B、C肝檢查                | 糞便潛血篩檢                           | 戒菸收案 (衛教)             | 戒菸收案 (用藥)             |
|-------|-----------------------|-----------------------|-----------------------|----------------------------------|-----------------------|-----------------------|
| 篩檢年齡  | >30歲                  | >40歲                  | 45-79歲<br>40-79歲(原)   | 50-75歲                           | 18歲(含)以上              | 18歲(含)以上              |
| 是否符合  | <input type="radio"/> | <input type="radio"/> | <input type="radio"/> | <input checked="" type="radio"/> | <input type="radio"/> | <input type="radio"/> |
| 健保卡紀錄 |                       |                       |                       |                                  |                       |                       |

功能

**登記到國民健康署系統**

尼古丁成癮度量表 申請戒菸合約說明

尼古丁成癮度量表 申請戒菸合約說明

(2) 點選「登記到國民健康署系統」按鈕會開啟登記頁面，確認民眾資料無誤後，點選「確認」按鈕。

https://apcvpn.hpa.gov.tw/BCLiver/Default.aspx

醫務院所預防保健醫戒菸服務... 篩檢資格查詢 BC肝登記作業

衛生福利部 國民健康署  
Ministry of Health and Welfare

系統公告

為配合國家實施C肝防治，自19年9月28日起調整成人預防保健服務，C型肝炎篩檢年齡為45歲至79歲族群一次，單期發檢早期治療。

醫事機構：3501200000 台北遠東診所  
使用者帳號：TEST123456

### BC肝篩檢個案登記

個案姓名  
身分證字號  
生日  
年齡

**確認** 取消

衛生福利部國民健康署 地址：(1031)台北市大同區塔城街36號 總機：(02)522-0888  
國民健康署 服務時間：請洽各管轄市縣區分局

Copyright ©2020 Health Promotion Administration, Ministry Health and Welfare (HPA)

- (3) 登記成功後，會出現登記成功的提示訊息與相關說明。點選「關閉」按鈕可關閉此頁面。

- (4) 若該民眾的 B、C 肝檢查有登記成功，再次於整合系統篩檢資格查詢頁面查詢時，結果會顯示「△」（注意：若在查詢前已進行健保卡註記作業，則會出現「X」）。同一間院所於登記當天可以取消登記。

- (5) 點選「取消登記」按鈕會開啟取消登記頁面，確認民眾資料無誤後，點選「取消登記」。

- (6) 取消登記成功後，會出現取消登記成功的提示訊息。點選「關閉」按鈕可關閉此頁面。

(三) 戒菸服務收案資格查詢功能

|             |   |
|-------------|---|
| <p>功能說明</p> | <p>提供醫療院所可透過【醫療院所預防保健暨戒菸服務整合系統】，進行查詢民眾戒菸服務收案資格。</p>   |
| <p>操作說明</p> | <p>1.請使用者於「服務登入」進行登入作業，點選網站右上方「篩檢資格查詢」進入查詢介面。</p>  |

1 「戒菸服務收案資格」查詢功能

醫事機構：  
 帳號：  
 資格查詢：

[預防保健篩檢資格說明](#)

個案姓名：  
 身分證字號：  
 生日：  
 年齡：

健保卡預防保健紀錄

|          |      |        |        |
|----------|------|--------|--------|
| 保健服務項目註記 | 檢查日期 | 醫療院所代碼 | 檢查項目代碼 |
| 保健服務項目註記 | 檢查日期 | 醫療院所代碼 | 檢查項目代碼 |
| 保健服務項目註記 | 檢查日期 | 醫療院所代碼 | 檢查項目代碼 |
| 保健服務項目註記 | 檢查日期 | 醫療院所代碼 | 檢查項目代碼 |
| 保健服務項目註記 | 檢查日期 | 醫療院所代碼 | 檢查項目代碼 |
| 保健服務項目註記 | 檢查日期 | 醫療院所代碼 | 檢查項目代碼 |

圖示說明：

- ：表示可做該項篩檢；✘：表示查詢個案不符合該項篩檢資格或查詢機構無該項篩檢服務項目。
- △：表示該個案已接受過B、C型肝炎篩檢且被檢醫院所登記，但個案資料尚未匯入資料庫，惟登記資料僅供參考，可再與個案確認。
- ？：表示您的帳號無查詢此項目的權限；??：表示可能因網路不通或其他原因而造成無法查詢此服務項目。

注意事項：

1. 本系統涉及個人資料，請格遵個人資料保護法規範，確保資料安全。
2. 資料來源：預防保健篩檢資料、健保費用申報資料、健保卡6次預防保健紀錄。
3. 預防保健篩檢資格：
  - 年齡與間隔時間皆以「年份」做檢核條件（兒童預防保健除外）。
  - 各項預防保健篩檢資格，請參閱「[預防保健篩檢資格說明](#)」。
4. 使用篩檢查詢功能前，請先安裝「預防保健服務元件」。
5. 篩檢資格查詢結果，資料來源由各業務系統提供所彙整，若正確性有誤差，請與相關系統窗口聯繫。
  - 成人預防保健服務、B、C型肝炎擴大篩檢登記，請洽本署慢性病防治組，聯絡電話 (02) 25220696、(02) 25220695。
  - 婦女子宮頸抹片檢查、婦女乳房X光攝影檢查、定量免疫法質便濁血檢查、口腔黏膜檢查，請洽癌症篩檢與追蹤管理資訊整合系統客服，聯絡電話 (02) 2559-1969 分機116、117。
  - 兒童預防保健，請洽輔助整合系統客服 (02) 2559-1971 分機1 楊小姐。

篩檢資格查詢：環境資訊

| 序 | 檢查項目        | 檢查狀態                  |
|---|-------------|-----------------------|
| 1 | 作業系統        | Windows               |
| 2 | 網頁瀏覽器版本     | Chrome 116.0.0.0      |
| 3 | 程式版本號       | 5153                  |
| 4 | 狀態          | ✔ Connected to server |
| 5 | WebSocket狀態 | ✔                     |
| 6 | 訊息          |                       |

[下載專區](#)  
[回到單一入口首頁](#)

客服資訊

單一入口平台：(02)2559-1971#4 張先生  
 (週一至週五 9:00~12:00, 13:30~17:30) Email: hpa.pportal@gmail.com

2.系統將自動正常顯示篩檢資格結果，若民眾符合戒菸服務收案資格（衛教、用藥），系統將自動顯示「尼古丁成癮度量表」、「申請戒菸合約說明」按鈕，請參考以下：

(1) 備妥讀卡機後欲查詢篩檢資格之健保卡後，按「查詢」按鈕，系統即可顯示是否符合戒菸服務收案資格。

(2) 使用者點選「尼古丁成癮度量表」按鈕後可開啟【尼古丁成癮度量表】頁面，填寫完成後，點選「計算」按鈕，即可計算分數。

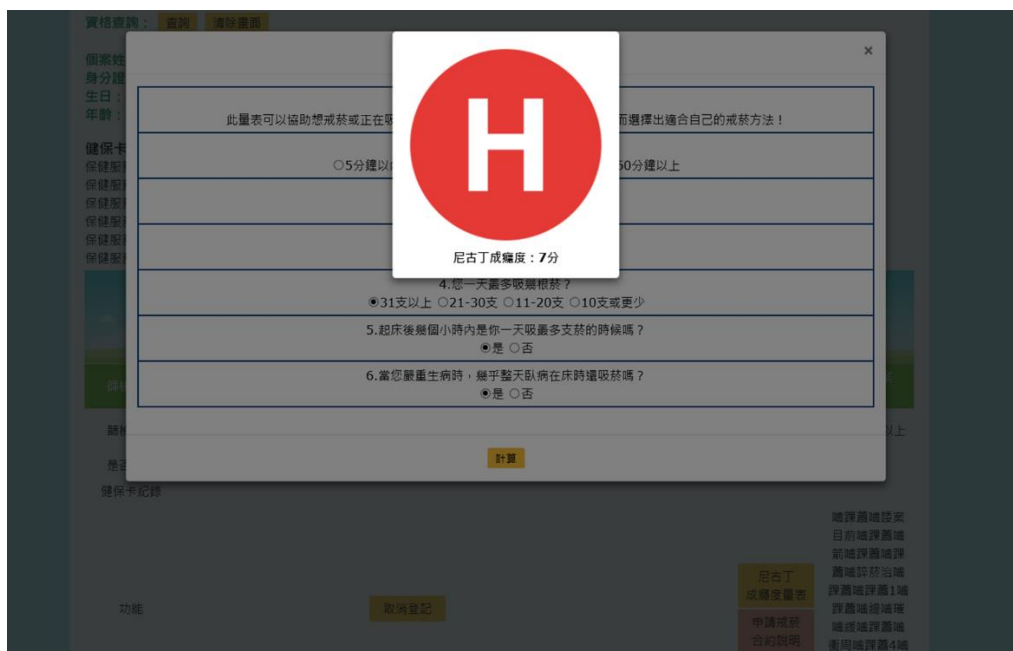
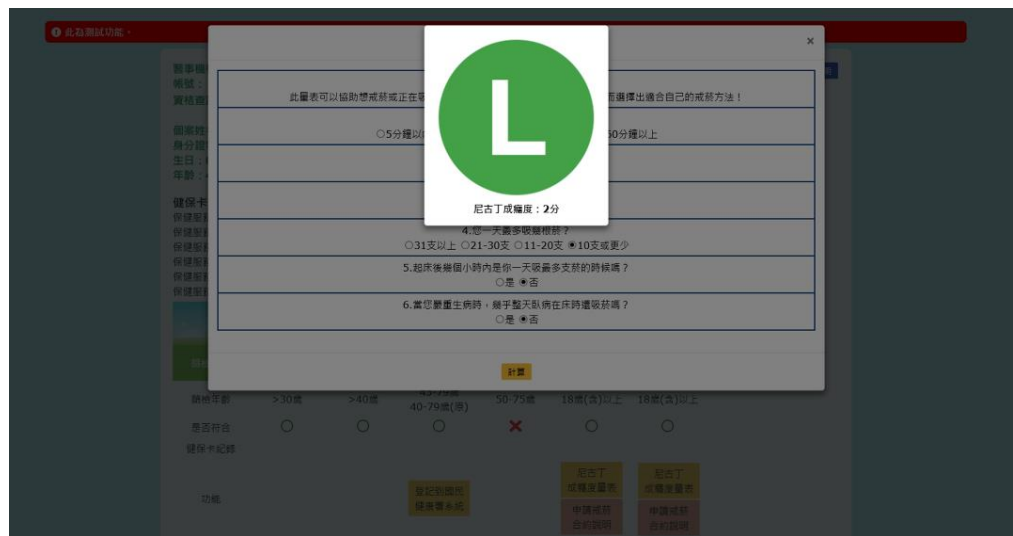

(3) 點選「申請戒菸合約說明」按鈕後可開啟【合約作業須知說明】頁面；若需下載相關說明文件，再點選「下載專區-戒菸服務申請表」可連結至「戒菸服務-下載專區」進行下載。

衛生福利部國民健康署  
委託戒菸治療與管理

服務概況 各縣市戒菸機構 合約機構專區 下載專區 相關連結 訓練課程報名 新版作業須知

回首頁 > 下載專區 >

網站導覽

## 下載專區

...

### 作業須知相關文件

| 日期         | 標題  | 下載(Pdf) | 下載(Word) |
|------------|---|---------|----------|
| 2022/08/22 | 戒菸服務補助計畫契約書(含範例說明)                          | PDF檔案下載 | 無提供檔案下載  |
| 2022/08/22 | 戒菸輔助用藥約定書(含範例說明)                            | PDF檔案下載 | 無提供檔案下載  |
| 2022/08/17 | 「110年戒菸服務費用之專業審查」公文及其範例附件                   | PDF檔案下載 | 無提供檔案下載  |
| 2022/06/16 | 新版【作業須知-附錄三:戒菸輔助用藥品項與補助基準】_111/7/1生效(6/14修) | PDF檔案下載 | Word檔案下載 |
| 2022/06/15 | 戒菸服務用藥原則_111.06修正版                          | PDF檔案下載 | 無提供檔案下載  |

## 七、 智慧客服

### (一) 智慧客服

|             |  |
|-------------|--|
| <p>功能說明</p> | <p>提供多元客戶服務管道，提升用戶體驗及提高服務效率。</p>   |
| <p>操作說明</p> | <p>1.於網頁右側點選擊「智慧客服」。</p>  <p>2.進入「智慧客服」畫面後，頁面將顯示：預設歡迎詞、常見客服問題、更多問題、自行輸入、字體大小設定、注意事項、滿意度調查。</p>  |

### 3.使用者可直接點選 TOP6 問題。

#### (1) 點選欲了解的問題。

#### (2) 系統根據點選的問題回答。

(3) 使用者可回饋此回答是否有幫助，提供系統分析答題正確率，以進行功能優化。

4. 使用者可透過關鍵字搜尋問題。

(1) 於頁面下方文字輸入區輸入欲詢問問題之關鍵字。

(2) 系統根據關鍵字搜尋相關問題，提供使用者選擇問題模組。

(3) 選擇之問題會直接帶入文字輸入區，點選送出圖示可送出問題。

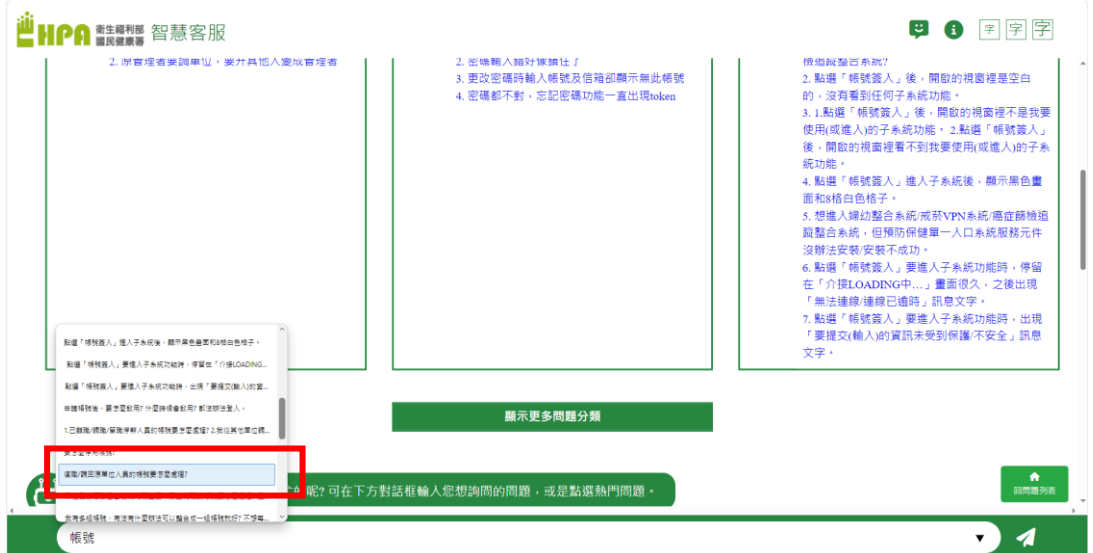

(4) 系統根據點選的問題回答。

(5) 使用者可回饋此回答是否有幫助，提供系統分析答題正確率，以進行功能優化。

5.點選頁面右下方「回問題列表」，可回到 TOP6 問題頁面。

**整合系統帳號啟用/停用問題**

07

復職/請回原單位人員的帳號要怎麼處理?

請重新申請帳號使用，原帳號不提供重新啟用服務。

有幫助 無幫助

還有什麼問題嗎?

09:49:54

回問題列表

帳號

**以下常見問題提供給您:**

**整合系統 TOP 1**  
整合系統帳號申請問題

1. 一定要申請帳號嗎
2. 如何申請單一帳號
3. 如何申請子系統
4. 第一次申請整合系統，詢問申請管理者帳號流程
5. 申請帳號送不出去

**整合系統 TOP 2**  
一般登入問題

1. 帳號已被鎖定，該如何登入
2. 沒看到有服務登入
3. 無法登入帳號，也無法收到忘記密碼信件
4. 登入時系統通知無此帳號
5. 使用「忘記密碼」功能輸入帳號和信箱後，出現查無相關帳號訊息
6. 我有2個帳號每次都輸入錯密碼可以合一起嗎

**整合系統 TOP 3**  
篩檢資格查詢問題

1. 無法產生PEM檔，點擊查詢沒有反應，讀不到健保卡
2. 使用Edge瀏覽器一樣無法使用篩檢資格查詢
3. 查詢出現的問題已導致Internet Explorer關閉並重新開啟索引標籤的訊息
4. BC肝可以取消登記嗎
5. 為什麼查詢結果有「？」

**整合系統 TOP 4**  
整合系統帳號角色調整問題

1. 我是管理者但無法審核權限
2. 原管理者要調單位，要升其他人變成管理者

**整合系統 TOP 5**  
密碼修改/忘記密碼問題

1. 忘記帳號和密碼
2. 密碼輸入錯好像鎖住了
3. 更改密碼時輸入帳號及信箱卻顯示無此帳號
4. 密碼都不對，忘記密碼功能一直出現token

**整合系統 TOP 6**  
單一登入問題

1. 要怎麼進入網幼整合系統/或於VPN系統/遠端檢追蹤整合系統?
2. 點選「帳號登入」後，開啟的視窗裡是空白的，沒有看到任何子系統功能。
3. 1. 點選「帳號登入」後，開啟的視窗裡...

回問題列表

6.若連續發問 5 次以上都沒有選擇問題，系統將自動提供真人客服資訊。

7.若 3 分鐘以上無任何操作，系統將跳出滿意度調查。

(1) 亦可主動點選滿意度調查圖示，填寫滿意度調查問卷。

## 肆、客服資訊

### 【醫療院所預防保健暨戒菸服務整合系統】

整合系統專線：(02)2559-1971 #07 郭小姐、#03 呂小姐

篩檢資格查詢專線：(02)2559-1971 #04 張先生

(服務時間：週一至週五 9:00~12:00，13:30~17:30)

Email：hpa.pportal@gmail.com

國民健康署 Tel：(02)2522-0878 王小姐